

# **ANNEXURE 2**

## **Plan Details of Proposed Modifications**

**22, 24, 171 and 220  
Bolong Road, Bomaderry**

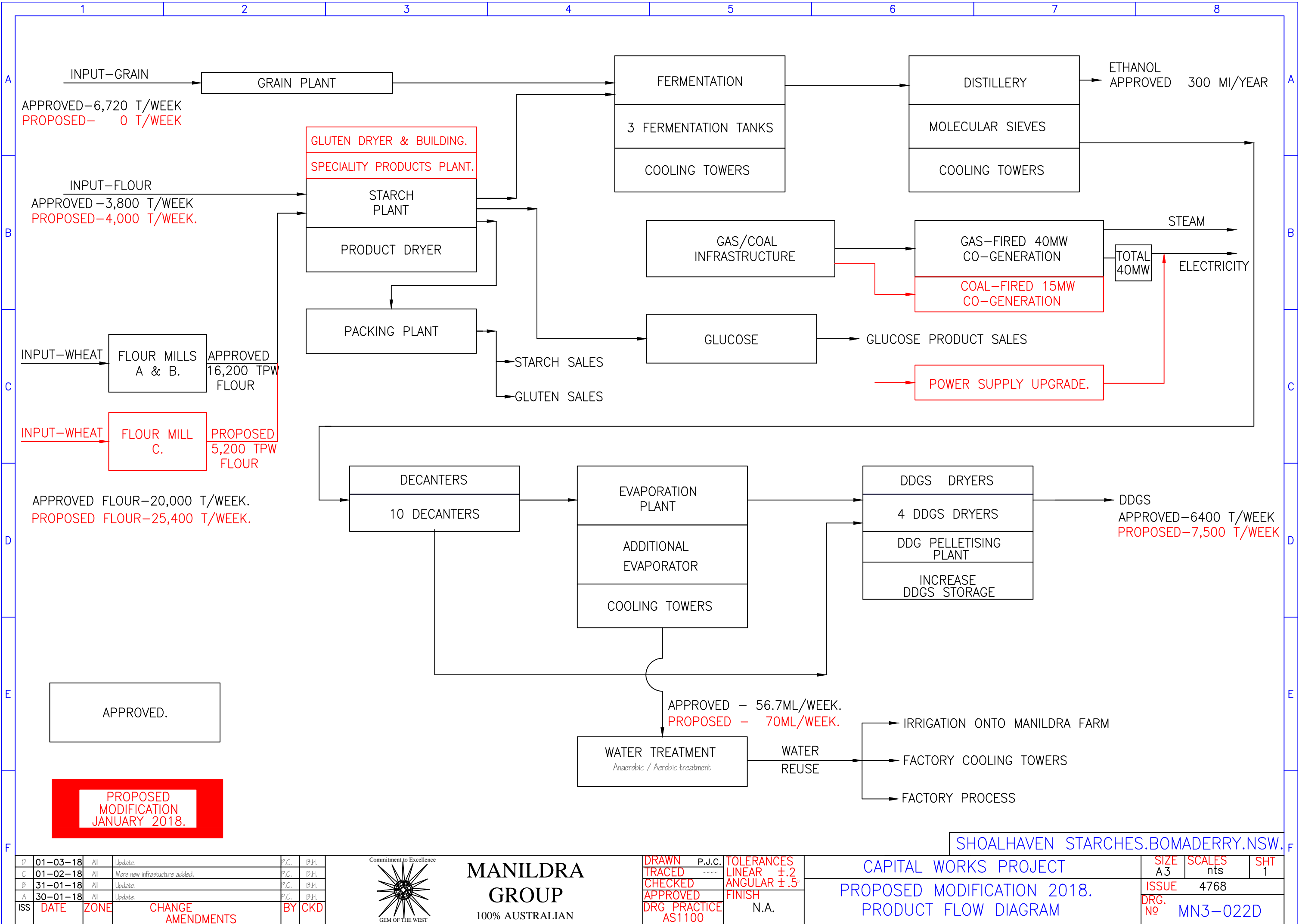

|     |          |      |                                |      |      |
|-----|----------|------|--------------------------------|------|------|
| D   | 01-03-18 | All  | Update.                        | P.C. | B.H. |
| C   | 01-02-18 | All  | More new infrastructure added. | P.C. | B.H. |
| B   | 31-01-18 | All  | Update.                        | P.C. | B.H. |
| A   | 30-01-18 | All  | Update.                        | P.C. | B.H. |
| ISS | DATE     | ZONE | CHANGE AMENDMENTS              | BY   | CKD  |



**MANILDRA GROUP**  
100% AUSTRALIAN

|                     |        |             |
|---------------------|--------|-------------|
| DRAWN               | P.J.C. | TOLERANCES  |
| TRACED              | ---    | LINEAR ±.2  |
| CHECKED             |        | ANGULAR ±.5 |
| APPROVED            |        | FINISH      |
| DRG PRACTICE AS1100 |        | N.A.        |

**CAPITAL WORKS PROJECT**  
**PROPOSED MODIFICATION 2018.**  
**PRODUCT FLOW DIAGRAM**

|         |          |     |
|---------|----------|-----|
| SIZE    | SCALES   | SHT |
| A3      | nts      | 1   |
| ISSUE   | 4768     |     |
| DRG. No | MN3-022D |     |

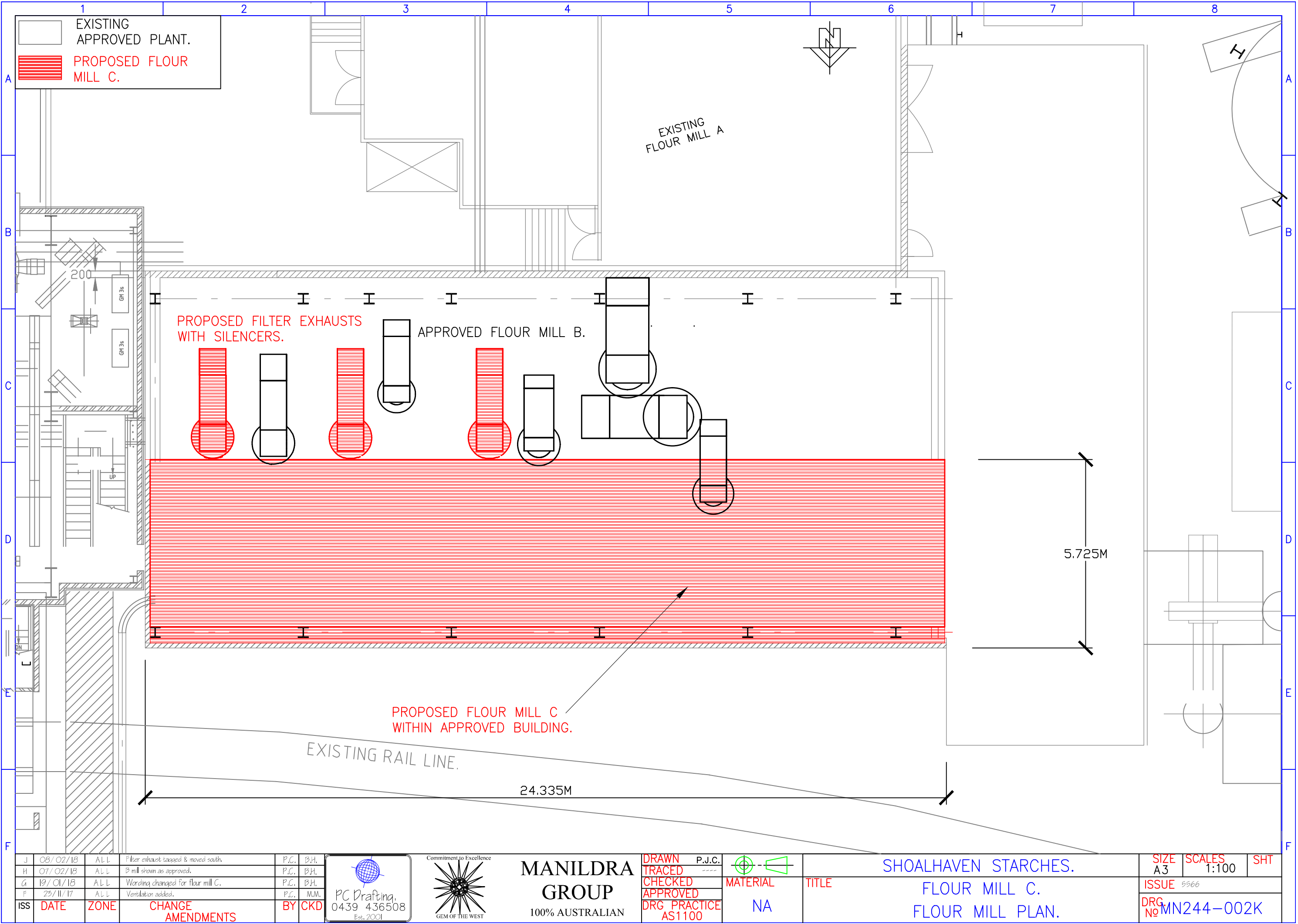

EXISTING APPROVED PLANT.

PROPOSED FLOUR MILL C.

PROPOSED FILTER EXHAUSTS WITH SILENCERS.

APPROVED FLOUR MILL B.

EXISTING FLOUR MILL A

PROPOSED FLOUR MILL C WITHIN APPROVED BUILDING.

EXISTING RAIL LINE.

5.725M

24.335M

|     |          |      |                                      |      |      |
|-----|----------|------|--------------------------------------|------|------|
| J   | 08/02/18 | ALL  | Filter exhaust tagged & moved south. | P.C. | B.H. |
| H   | 07/02/18 | ALL  | B mill shown as approved.            | P.C. | B.H. |
| G   | 19/01/18 | ALL  | Wording changed for flour mill C.    | P.C. | B.H. |
| F   | 25/11/17 | ALL  | Ventilation added.                   | P.C. | M.M. |
| ISS | DATE     | ZONE | CHANGE AMENDMENTS                    | BY   | CKD  |

  
PC Drafting  
0439 436508  
Est. 2001

Commitment to Excellence  
  
GEM OF THE WEST



MANILDRA GROUP  
100% AUSTRALIAN

DRAWN  
TRACED  
CHECKED  
APPROVED  
DRG PRACTICE AS1100

P.J.C.

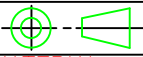

MATERIAL  
NA

TITLE  
SHOALHAVEN STARCHES.  
FLOUR MILL C.  
FLOUR MILL PLAN.

|               |                 |     |
|---------------|-----------------|-----|
| SIZE<br>A3    | SCALES<br>1:100 | SHT |
| ISSUE<br>5566 |                 |     |
| DRG No        | MN244-002K      |     |

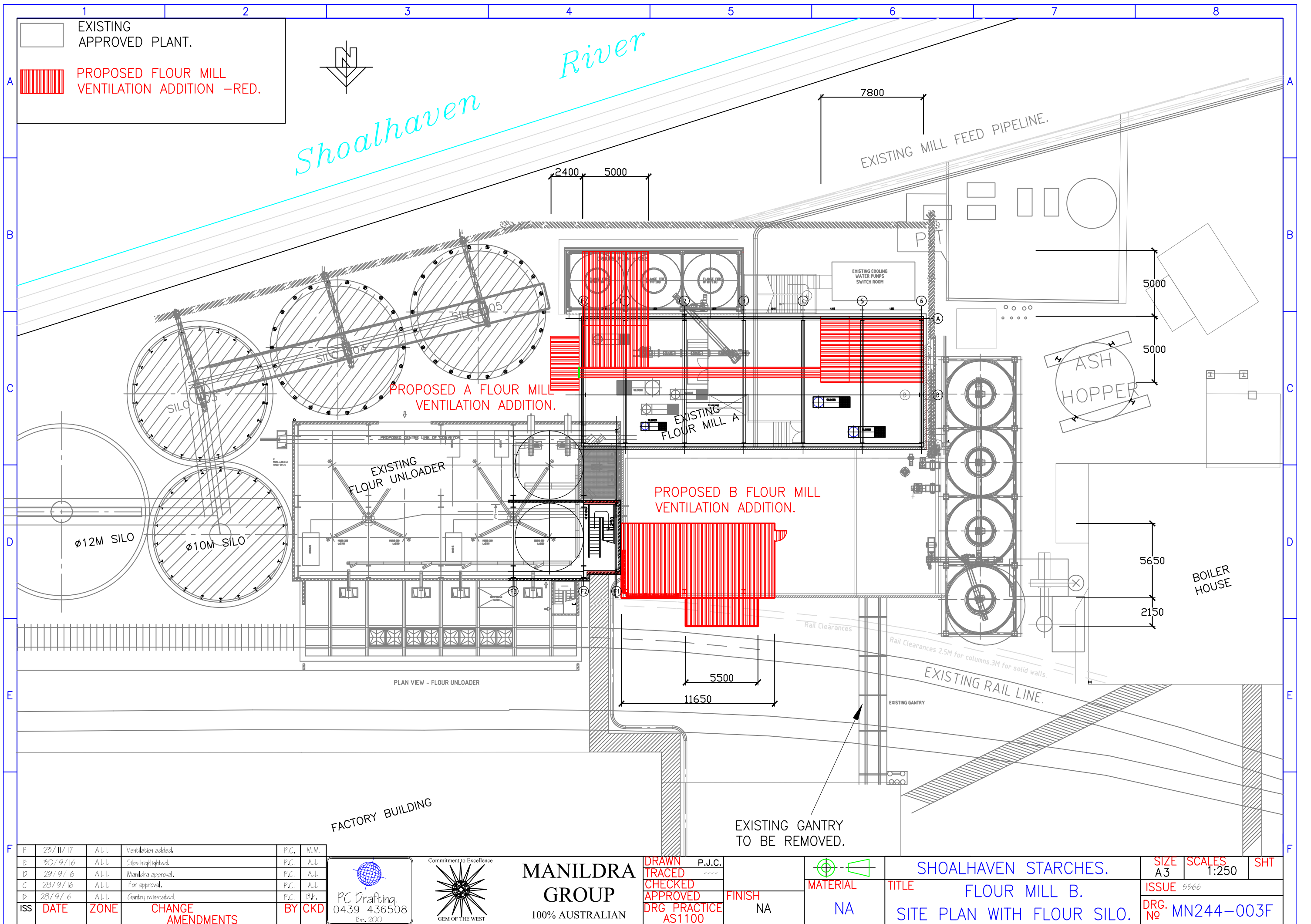

|     |          |      |                    |      |      |
|-----|----------|------|--------------------|------|------|
| F   | 25/11/17 | ALL  | Ventilation added. | P.C. | M.M. |
| E   | 30/9/16  | ALL  | Silos highlighted. | P.C. | ALL  |
| D   | 29/9/16  | ALL  | Manindra approval. | P.C. | ALL  |
| C   | 28/9/16  | ALL  | For approval.      | P.C. | ALL  |
| B   | 28/9/16  | ALL  | Gantry reinstated. | P.C. | B.H. |
| ISS | DATE     | ZONE | CHANGE AMENDMENTS  | BY   | CKD  |



**MANILDRA GROUP**  
100% AUSTRALIAN

**DRAWN**  
**TRACED**  
**CHECKED**  
**APPROVED**  
**DRG PRACTICE**  
**AS1100**

P.J.C.

**FINISH**  
NA

**MATERIAL**  
NA

**SHOALHAVEN STARCHES.**  
**FLOUR MILL B.**  
**SITE PLAN WITH FLOUR SILO.**

**SIZE**  
A3  
**SCALE**  
1:250  
**SHT**  
**ISSUE** 5566  
**DRG. No** MN244-003F

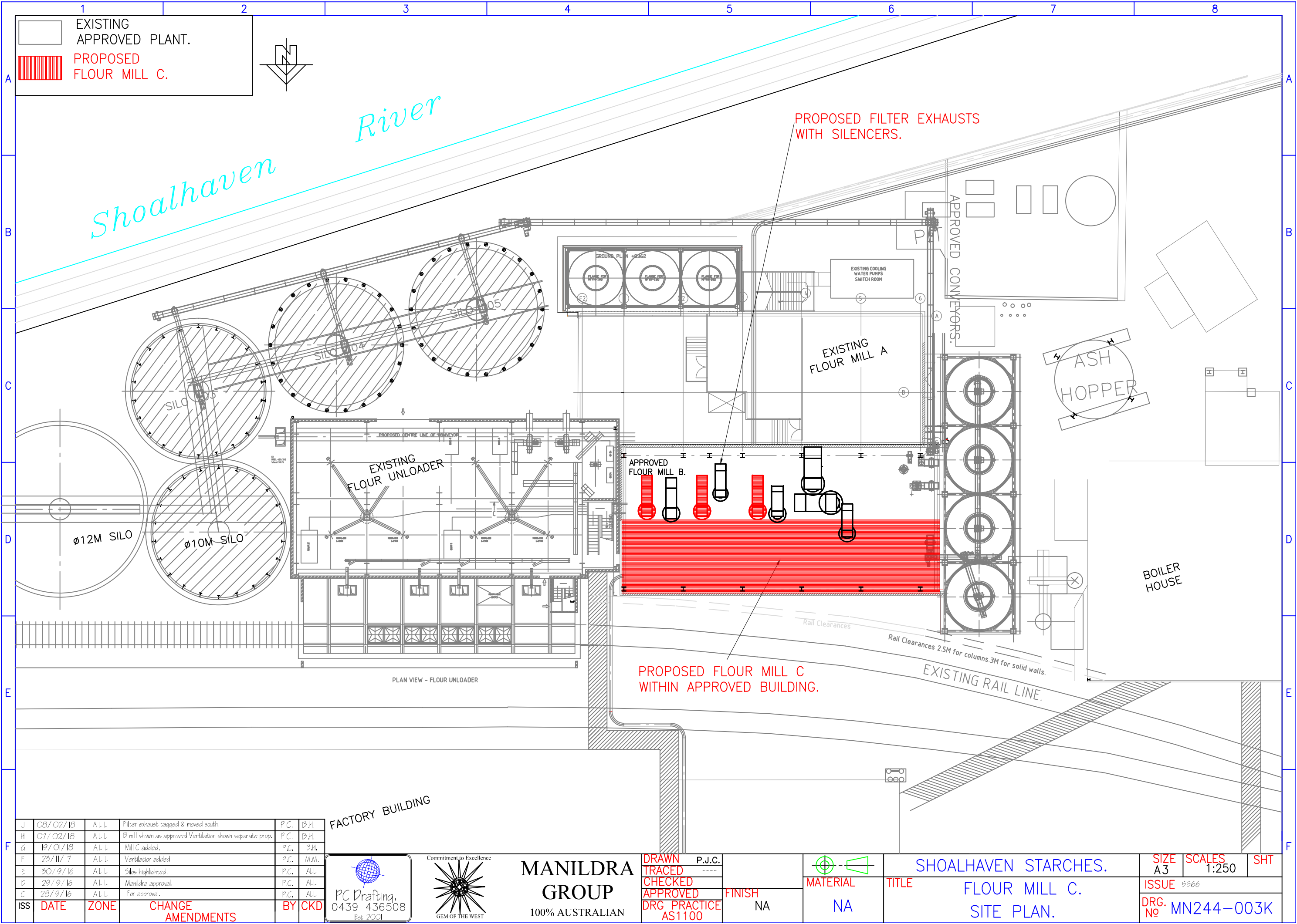

|     |          |      |  |      |      |
|-----|----------|------|--|------|------|
| J   | 08/02/18 | ALL  | Filter exhaust tagged & moved south.                       | P.C. | B.H. |
| H   | 07/02/18 | ALL  | B mill shown as approved. Ventilation shown separate prop. | P.C. | B.H. |
| G   | 19/01/18 | ALL  | Mill C added.  | P.C. | B.H. |
| F   | 29/11/17 | ALL  | Ventilation added.   | P.C. | M.M. |
| E   | 30/9/16  | ALL  | Silos highlighted.   | P.C. | ALL  |
| D   | 29/9/16  | ALL  | Manildra approval.   | P.C. | ALL  |
| C   | 28/9/16  | ALL  | For approval.  | P.C. | ALL  |
| ISS | DATE     | ZONE | CHANGE AMENDMENTS  | BY   | CKD  |

FACTORY BUILDING



MANILDRA GROUP  
100% AUSTRALIAN

DRAWN  
TRACED  
CHECKED  
APPROVED  
DRG PRACTICE  
AS1100

P.J.C.  
FINISH  
NA

MATERIAL  
NA

SHOALHAVEN STARCHES.  
FLOUR MILL C.  
SITE PLAN.

SIZE  
A3  
SCALE  
1:250  
SHT  
ISSUE  
5566  
DRG. NO  
MN244-003K



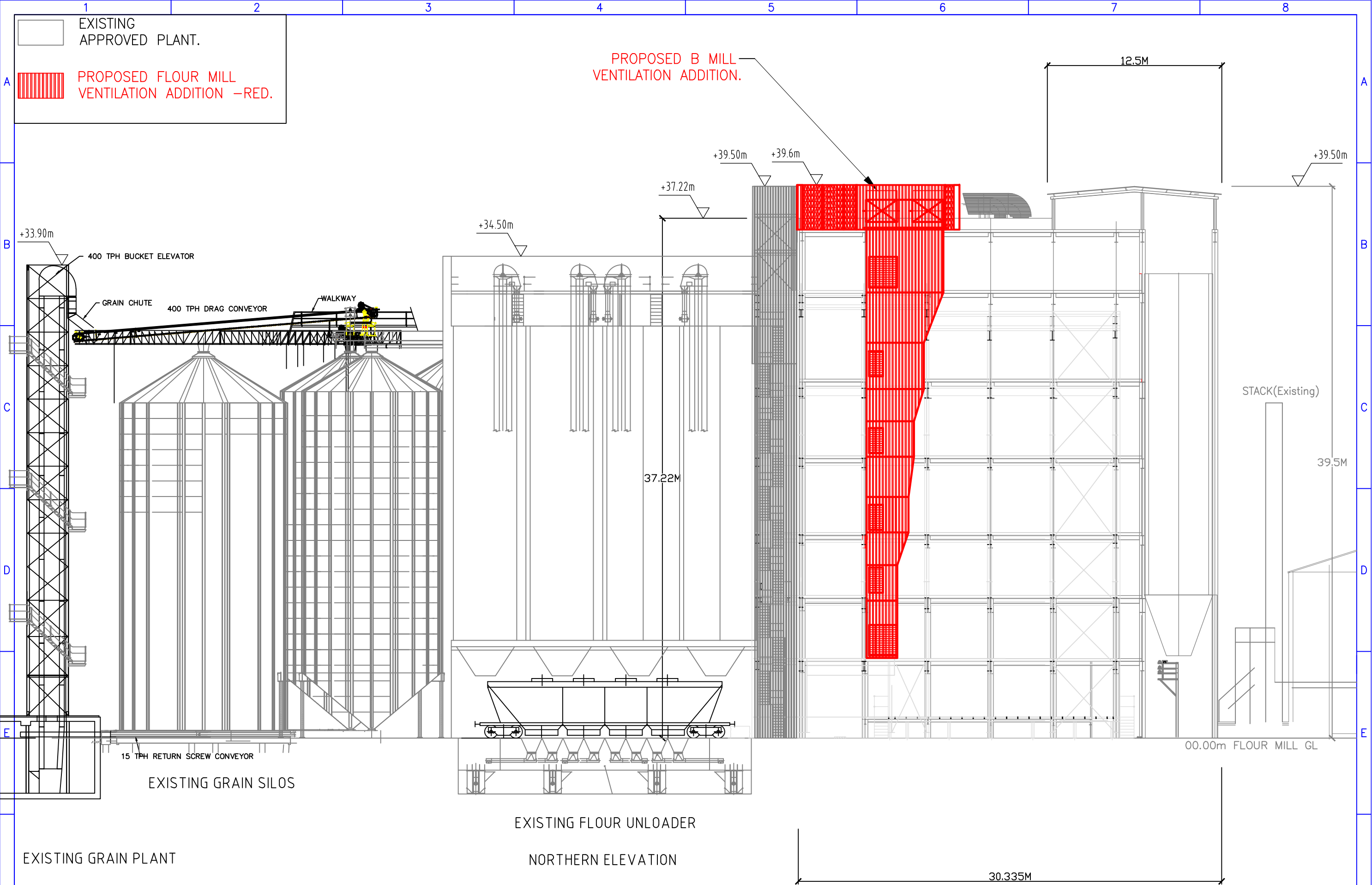

EXISTING GRAIN PLANT

EXISTING FLOUR UNLOADER  
NORTHERN ELEVATION

|     |          |      |                    |         |      |
|-----|----------|------|--------------------|---------|------|
| F   | 25/11/17 | ALL  | Ventilation added. | P.C.    | M.M. |
| E   | 30/9/16  | ALL  | Wording added.     | P.C.    | ALL  |
| D   | 29/9/16  | ALL  | Manildra approval. | P.C.    | ALL  |
| C   | 28/9/16  | ALL  | For approval.      | P.C.    | ALL  |
| I   | 15-08-16 | ALL  | Draft.             | Paul C. | M.M. |
| ISS | DATE     | ZONE | CHANGE AMENDMENTS  | BY      | CKD  |

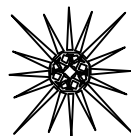

**MANILDRA  
GROUP**  
100% AUSTRALIAN

DRAWN  
TRACED  
CHECKED  
APPROVED  
DRG PRACTICE  
AS1100

P.J.C.

MATERIAL  
NA

TITLE  
SHOALHAVEN STARCHES.  
FLOUR MILL B.  
SITE NORTHERN ELEVATION

SIZE  
A3  
SCALE  
1:250  
SHT  
ISSUE  
5566  
DRG. No  
MN244-004F

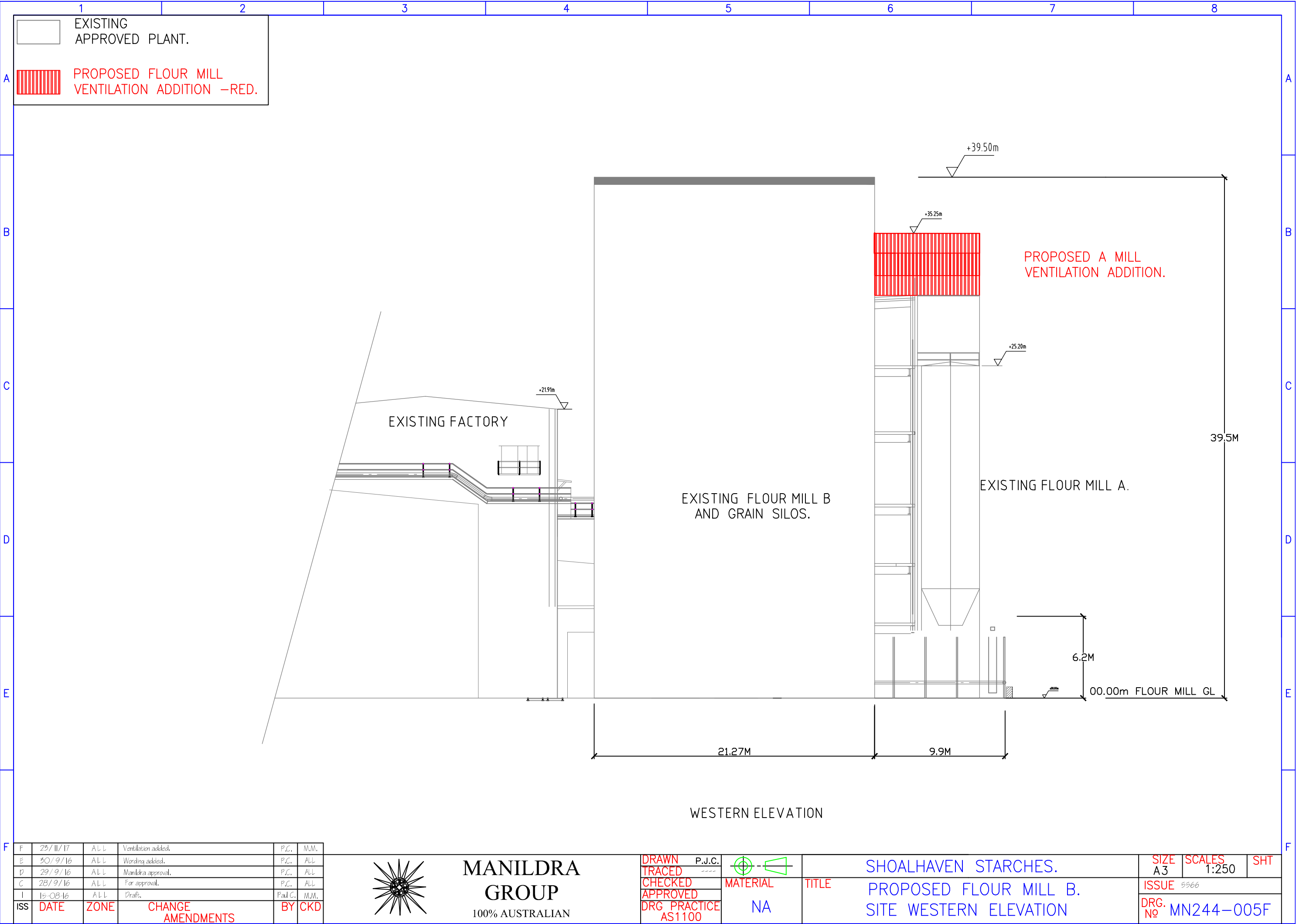

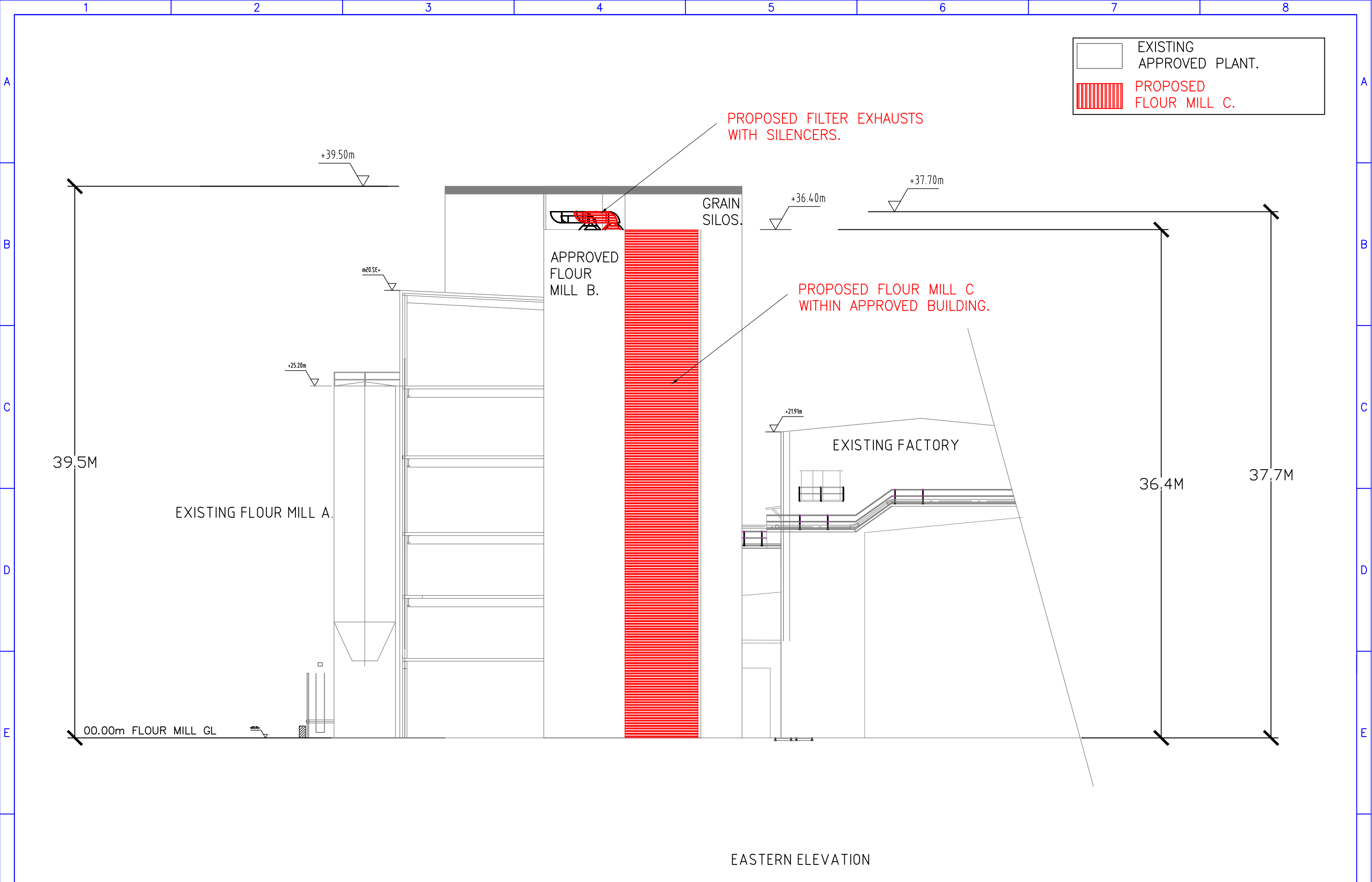

EASTERN ELEVATION

|     |          |      |  |      |      |
|-----|----------|------|--|------|------|
| J   | 08/02/18 | ALL  | Filter exhaust tagged & moved south.                       | P.C. | B.H. |
| H   | 07/02/18 | ALL  | B mill shown as approved. Ventilation shown separate prop. | P.C. | B.H. |
| G   | 19/01/18 | ALL  | Mill C added.  | P.C. | B.H. |
| E   | 30/9/16  | ALL  | Wording added.   | P.C. | ALL  |
| D   | 29/9/16  | ALL  | Manildra approval.   | P.C. | ALL  |
| ISS | DATE     | ZONE | CHANGE AMENDMENTS  | BY   | CKD  |

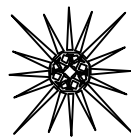

MANILDRA  
GROUP  
100% AUSTRALIAN

DRAWN  
TRACED  
CHECKED  
APPROVED  
DRG PRACTICE  
AS1100

P.J.C.

MATERIAL  
NA

SHOALHAVEN STARCHES.  
PROPOSED FLOUR MILL C.  
SITE EASTERN ELEVATION

|                    |                 |     |
|--------------------|-----------------|-----|
| SIZE<br>A3         | SCALES<br>1:250 | SHT |
| ISSUE 5566         |                 |     |
| DRG. No MN244-005J |                 |     |



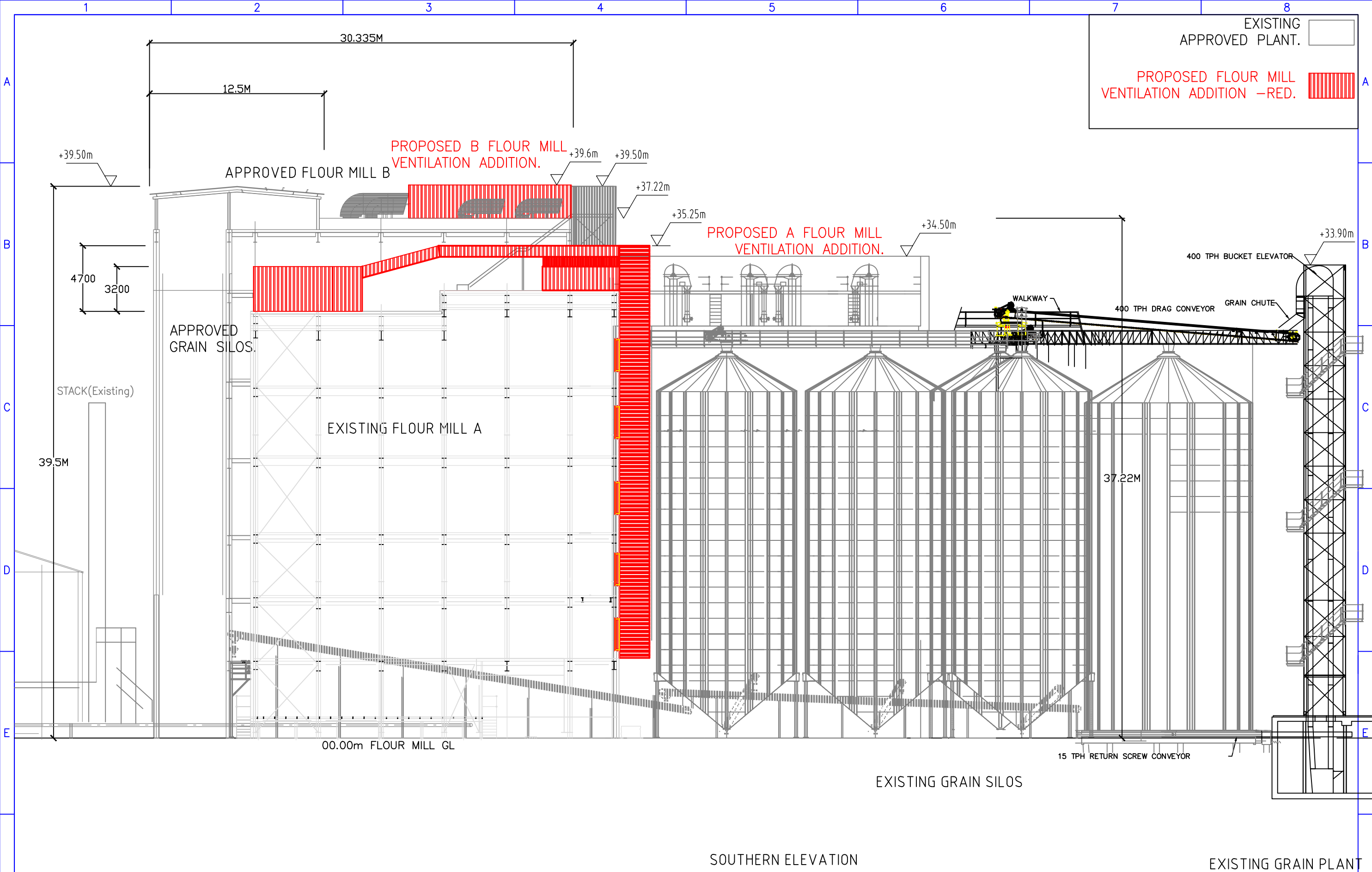

SOUTHERN ELEVATION

EXISTING GRAIN PLANT

|     |          |      |                    |         |      |
|-----|----------|------|--------------------|---------|------|
| F   | 25/11/17 | ALL  | Ventilation added. | P.C.    | M.M. |
| E   | 30/9/16  | ALL  | Wording added.     | P.C.    | ALL  |
| D   | 29/9/16  | ALL  | Manildra approval. | P.C.    | ALL  |
| C   | 28/9/16  | ALL  | For approval.      | P.C.    | ALL  |
| I   | 15-08-16 | ALL  | Draft.             | Paul C. | M.M. |
| ISS | DATE     | ZONE | CHANGE AMENDMENTS  | BY      | CKD  |

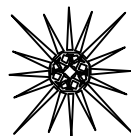

MANILDRA  
GROUP  
100% AUSTRALIAN

DRAWN  
TRACED  
CHECKED  
APPROVED  
DRG PRACTICE  
AS1100

P.J.C.

MATERIAL  
NA

SHOALHAVEN STARCHES.  
FLOUR MILL B.  
SITE SOUTHERN ELEVATION

SIZE  
A3  
SCALE  
1:250  
SHT  
ISSUE 5566  
DRG. No MN244-006F

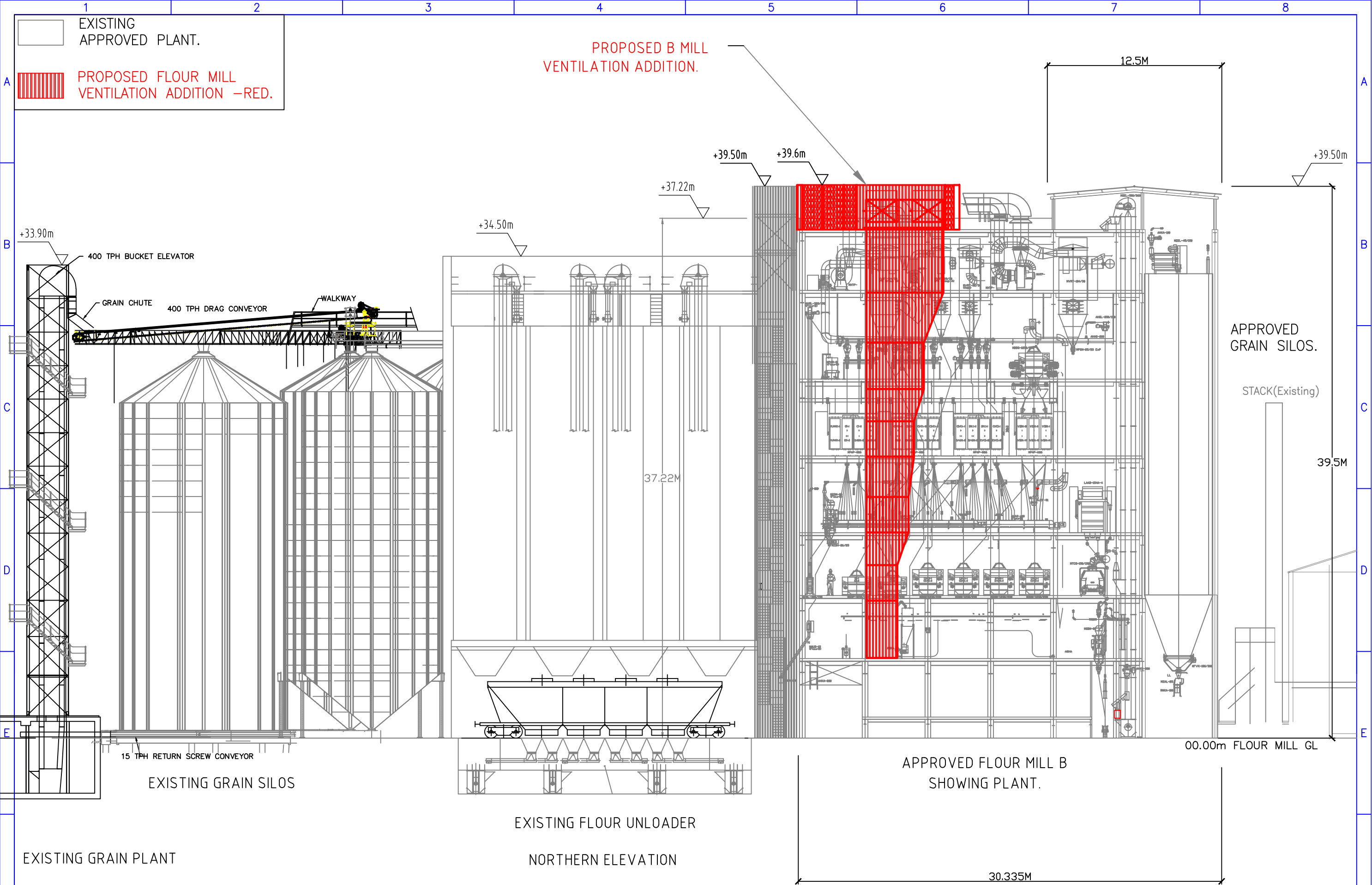

EXISTING GRAIN PLANT

EXISTING FLOUR UNLOADER  
NORTHERN ELEVATION

APPROVED FLOUR MILL B  
SHOWING PLANT.

APPROVED GRAIN SILOS.

STACK(Existing)

|     |          |      |                    |         |      |
|-----|----------|------|--------------------|---------|------|
| F   | 25/11/17 | ALL  | Ventilation added. | P.C.    | M.M. |
| E   | 30/9/16  | ALL  | Silos highlighted. | P.C.    | ALL  |
| D   | 29/9/16  | ALL  | Manidra approval.  | P.C.    | ALL  |
| C   | 28/9/16  | ALL  | For approval.      | P.C.    | ALL  |
| I   | 15-08-16 | ALL  | Draft.             | Paul C. | M.M. |
| ISS | DATE     | ZONE | CHANGE AMENDMENTS  | BY      | CKD  |

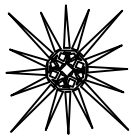

MANILDRA  
GROUP  
100% AUSTRALIAN

DRAWN  
TRACED  
CHECKED  
APPROVED  
DRG PRACTICE  
AS1100

P.J.C.

MATERIAL  
NA

TITLE  
SHOALHAVEN STARCHES.  
FLOUR MILL B.  
PLANT NORTHERN ELEVATION

SIZE  
A3  
SCALE  
1:250  
SHT  
ISSUE  
5566  
DRG. No  
MN244-007F

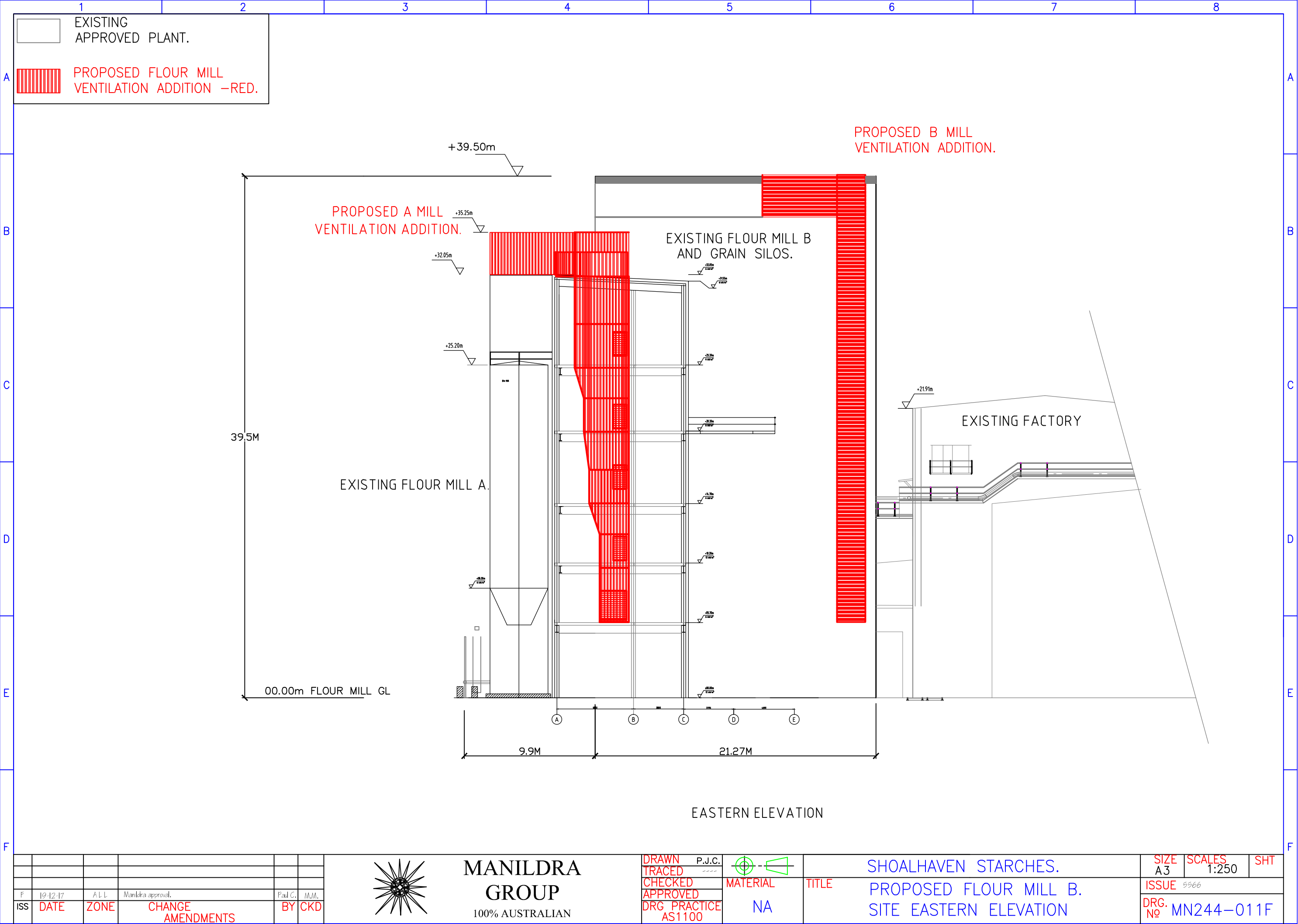

EXISTING  
APPROVED PLANT.

PROPOSED FLOUR MILL  
VENTILATION ADDITION -RED.

+39.50m

PROPOSED A MILL  
VENTILATION ADDITION.

+35.25m

+32.05m

+25.20m

EXISTING FLOUR MILL A.

EXISTING FLOUR MILL B  
AND GRAIN SILOS.

PROPOSED B MILL  
VENTILATION ADDITION.

+21.91m

EXISTING FACTORY

00.00m FLOUR MILL GL

39.5M

9.9M

21.27M

A B C D E

EASTERN ELEVATION

|     |          |      |                      |         |      |
|-----|----------|------|----------------------|---------|------|
|     |          |      |                      |         |      |
| F   | 19-12-17 | ALL  | Manildra approval.   | Paul C. | MJM. |
| ISS | DATE     | ZONE | CHANGE<br>AMENDMENTS | BY      | CKD  |

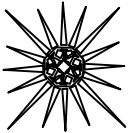

MANILDRA  
GROUP  
100% AUSTRALIAN

DRAWN  
TRACED  
CHECKED  
APPROVED  
DRG PRACTICE  
AS1100

P.J.C.

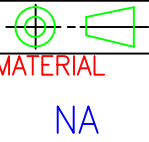

MATERIAL  
NA

TITLE

SHOALHAVEN STARCHES.  
PROPOSED FLOUR MILL B.  
SITE EASTERN ELEVATION

|                    |                 |     |
|--------------------|-----------------|-----|
| SIZE<br>A3         | SCALES<br>1:250 | SHT |
| ISSUE 5566         |                 |     |
| DRG. No MN244-011F |                 |     |

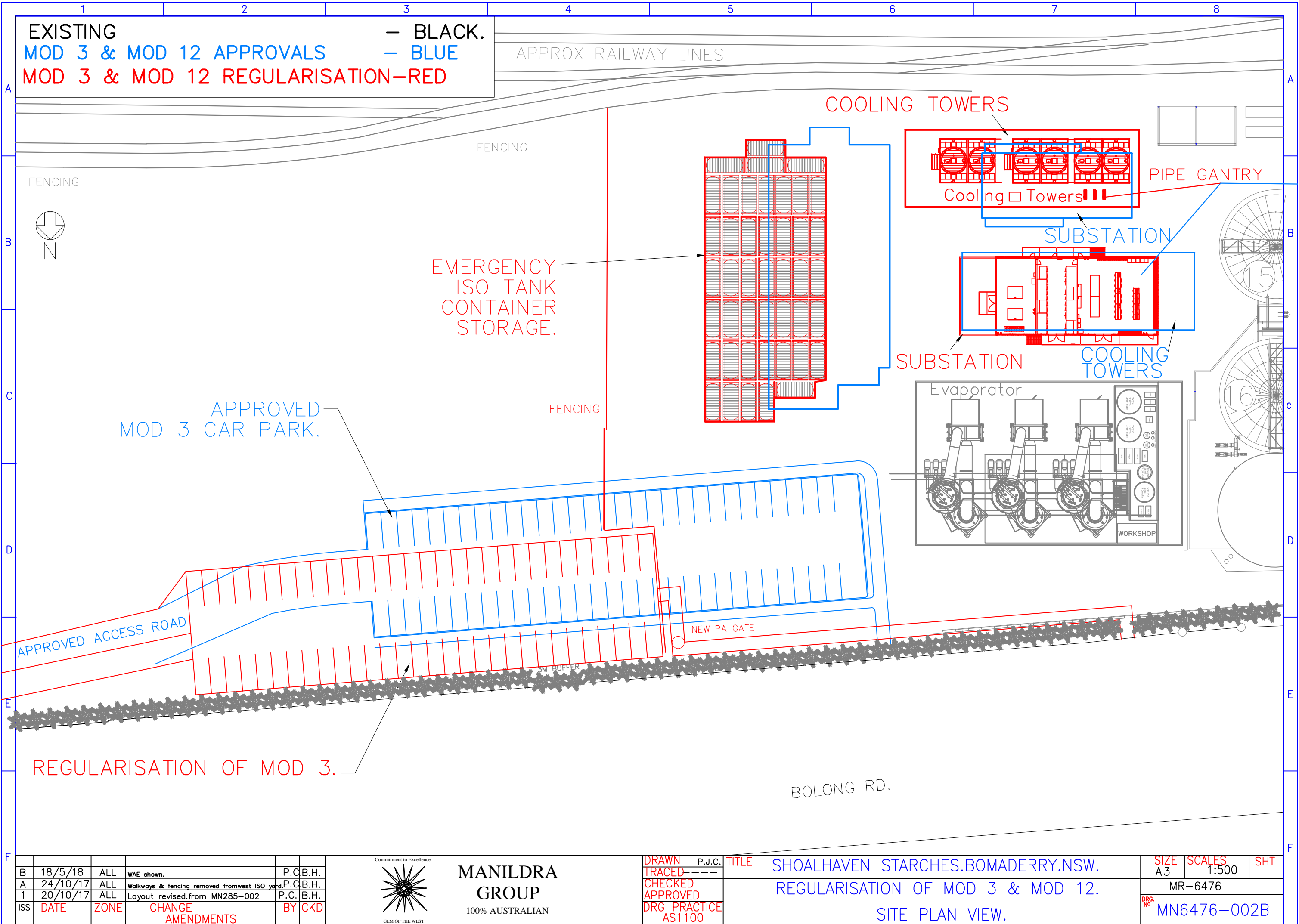

EXISTING  
MOD 3 & MOD 12 APPROVALS  
MOD 3 & MOD 12 REGULARISATION

— BLACK.  
— BLUE

APPROX RAILWAY LINES

FENCING

FENCING

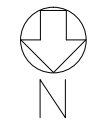

EMERGENCY  
ISO TANK  
CONTAINER  
STORAGE.

APPROVED  
MOD 3 CAR PARK.

COOLING TOWERS

PIPE GANTRY

Cooling Towers

SUBSTATION

SUBSTATION

COOLING  
TOWERS

Evaporator

WORKSHOP

APPROVED ACCESS ROAD

NEW PA GATE

3M BUFFER

REGULARISATION OF MOD 3.

BOLONG RD.

|     |          |      |  |          |
|-----|----------|------|--|----------|
| B   | 18/5/18  | ALL  | WAE shown.                                     | P.C.B.H. |
| A   | 24/10/17 | ALL  | Walkways & fencing removed from west ISO yard. | P.C.B.H. |
| 1   | 20/10/17 | ALL  | Layout revised from MN285-002                  | P.C.B.H. |
| ISS | DATE     | ZONE | CHANGE<br>AMENDMENTS                           | BY CKD   |



MANILDRA  
GROUP  
100% AUSTRALIAN

DRAWN  
TRACED  
CHECKED  
APPROVED  
DRG PRACTICE  
AS1100

P.J.C.

TITLE  
SHOALHAVEN STARCHES.BOMADERRY.NSW.  
REGULARISATION OF MOD 3 & MOD 12.  
SITE PLAN VIEW.

SIZE  
A3  
SCALES  
1:500  
SHT  
MR-6476  
DRG. NO.  
MN6476-002B



EXISTING — BLACK.  
NEW PROPOSALS — RED.  
MODS 3 & 12 APPROVALS — BLUE.



PROPOSED PRODUCT DRYER,  
SPECIALITY PRODUCT BUILDING &  
PRODUCT DRYER BAG HOUSE.  
(Drws.MN6531-002 to -004)

APPROVED  
CONTAINER  
STORAGE  
AREA.

APPROVED  
PACKER,WAREHOUSE  
& ASSOCIATED  
INFRASTRUCTURE.

PROPOSED SIFTER ROOM.  
(Drw. MN6531-014)

PROPOSED MAIN  
SUB-STATION EXTENSION.  
(Drw. MN6531-013)

RE-VEGETATION ALONG  
DRAIN BANK.(18M NOMINAL).

RE-VEGETATION ALONG  
DRAIN BANK.(20M NOMINAL).  
SCREEN PLANTS ALONG BOLONG ROAD.

PROPOSED RELOCATION  
OF #7 BOILER.  
(Drw. MN6531-005 to -009)

PROPOSED INDOOR  
ELECTRICAL SUB-STATION.  
(Drw. MN6531-010 & -011)  
RELOCATE 26 CAR PARKING SPACES.

MOD 3 REGULARISATION

MOD 12 REGULARISATION

PROPOSED FLOUR MILL C  
& FLOUR MILL A,B, & C  
VENTILATION.(Drw. MN244-002  
to-007,-010,-011.)

PROPOSED LIME SILOS.  
(Drw. MN6531-005 to -009)

PROPOSED MODIFICATION  
TO RAIL UNLOADING.  
(Drw. MN6531-012)

PROPOSED #8 BOILER &  
GENERATOR SET.  
(Drw. MN6531-005 to -009)

|   |  |                  |   |
|---|--|------------------|---|
|  <b>MANILDRA GROUP</b><br>100% AUSTRALIAN  |  | DATE<br>08-01-18 | SITE<br>MANILDRA-SHOALHAVEN STARCHES PTY LTD                  |
| DESIGNED<br>PC  |  | DATE             | JOB TITLE<br>PROP.SPEC.PRODUCTS,PROD.DRYER,BOILERS            |
| CHKD<br>MH  |  | DATE             | DWG TITLE<br>APPROVED & NEW PROPOSALS.<br>OVER ALL SITE PLAN. |
| APPRD<br>BH   |  | DATE<br>08/01/18 | PROJECT No.<br>6531A  |
| SCALE<br>1:2500   |  | SCALE            | DWG No.<br>MN6531-001   |
| THIS DRAWING IS A CONFIDENTIAL COMMUNICATION OF<br>MANILDRA GROUP.<br>TO TAKE A COPY OR DISCLOSE TO A THIRD PARTY<br>WITHOUT WRITTEN CONSENT CONSTITUTES AS<br>AN INFRINGEMENT OF THE COPYRIGHT |  |                  | SHT SIZE<br>A3<br>SHEET<br>OF<br>REV.<br>P10                  |

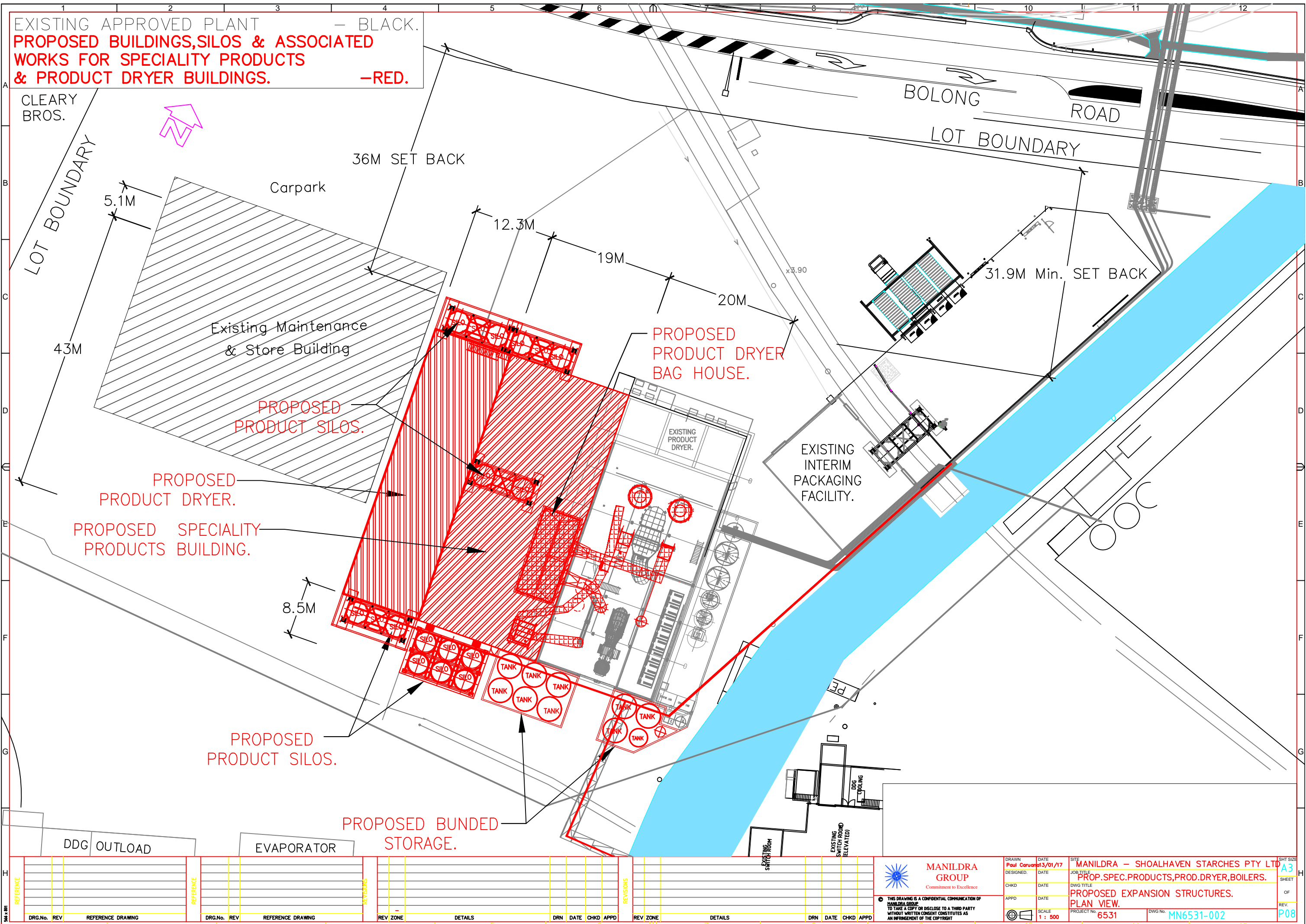



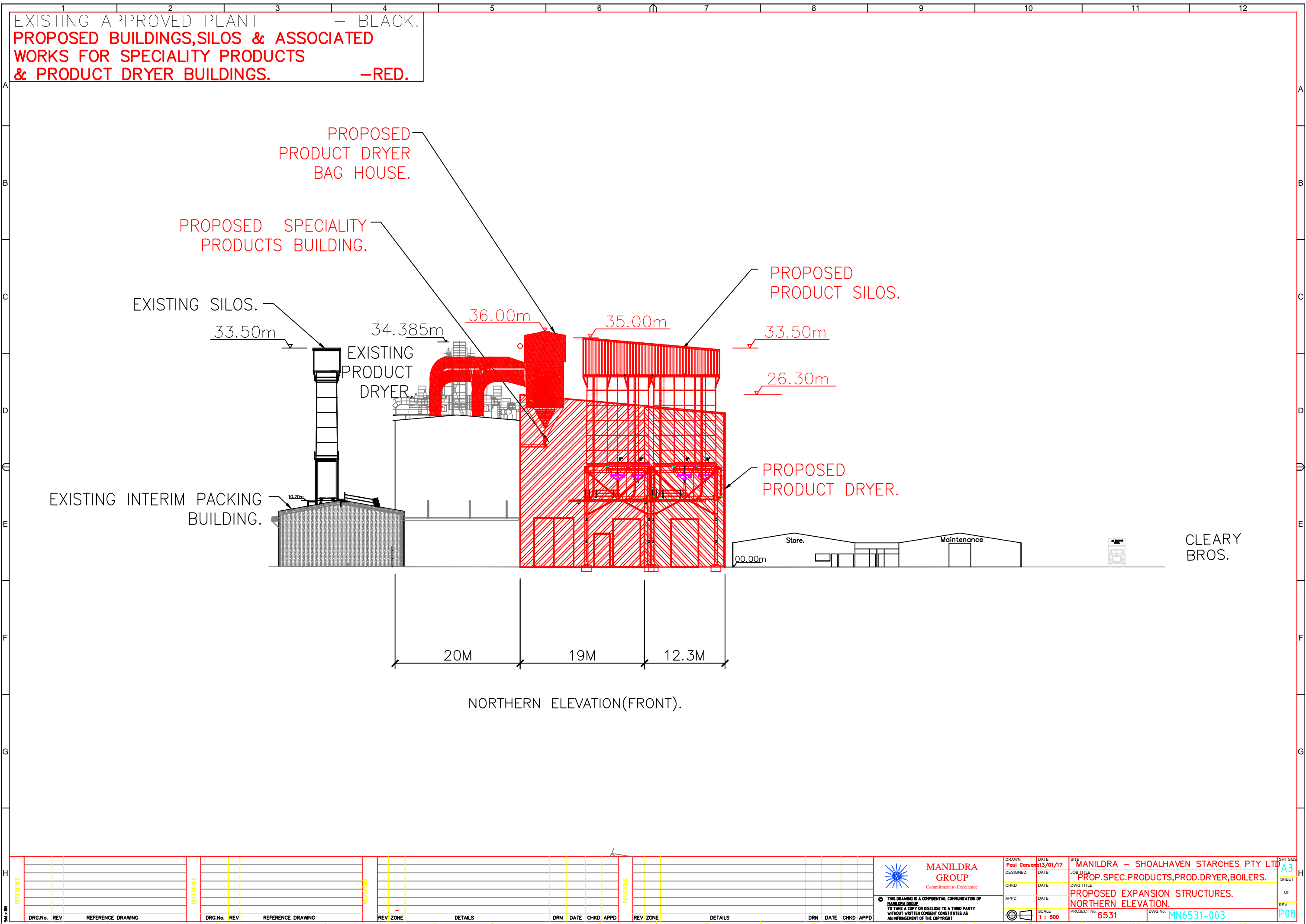

EXISTING APPROVED PLANT — BLACK.  
PROPOSED BUILDINGS,SILOS & ASSOCIATED  
WORKS FOR SPECIALITY PRODUCTS  
& PRODUCT DRYER BUILDINGS. —RED.

PROPOSED  
PRODUCT DRYER  
BAG HOUSE.

PROPOSED SPECIALITY  
PRODUCTS BUILDING.

EXISTING SILOS.

33.50m

34.385m

EXISTING  
PRODUCT  
DRYER.

36.00m

35.00m

33.50m

26.30m

PROPOSED  
PRODUCT SILOS.

PROPOSED  
PRODUCT DRYER.

EXISTING INTERIM PACKING  
BUILDING.

10.20m

Store.

Maintenance

00.00m

CLEARY  
BROS.

20M

19M

12.3M

NORTHERN ELEVATION(FRONT).

|           |  |           |  |                   |  |           |  |                |  |                     |  |                  |  |  |  |              |  |
|-----------|--|-----------|--|-------------------|--|-----------|--|----------------|--|---------------------|--|------------------|--|--|--|--------------|--|
| REFERENCE |  | REFERENCE |  | REVISIONS         |  | REVISIONS |  | MANILDRA GROUP |  | DRAWN: Paul Caruana |  | DATE: 3/01/17    |  | SITE: MANILDRA - SHOALHAVEN STARCHES PTY LTD           |  | SHT SIZE: A3 |  |
| DRG.No.   |  | REV       |  | REFERENCE DRAWING |  | DRG.No.   |  | REV            |  | DESIGNED:           |  | DATE:            |  | JOB TITLE: PROP. SPEC. PRODUCTS, PROD. DRYER, BOILERS. |  | SHEET: 108   |  |
| DRG.No.   |  | REV       |  | REFERENCE DRAWING |  | REV       |  | ZONE           |  | CHKD:               |  | DATE:            |  | DWG TITLE: PROPOSED EXPANSION STRUCTURES.              |  | OF:          |  |
| DRG.No.   |  | REV       |  | REFERENCE DRAWING |  | DRN       |  | DATE           |  | APPD:               |  | DATE:            |  | NORTHERN ELEVATION.                                    |  | REV:         |  |
| DRG.No.   |  | REV       |  | REFERENCE DRAWING |  | DETAILS   |  | DETAILS        |  | SCALE: 1 : 500      |  | PROJECT No: 6531 |  | DWG No: MN6531-003                                     |  | P08          |  |

# H

# H



# H

EXISTING APPROVED PLANT – BLACK.  
PROPOSED NEW #8 BOILER/GENERATOR SET,  
LIME SILOS & RELOCATION OF  
#7 BOILER –RED.

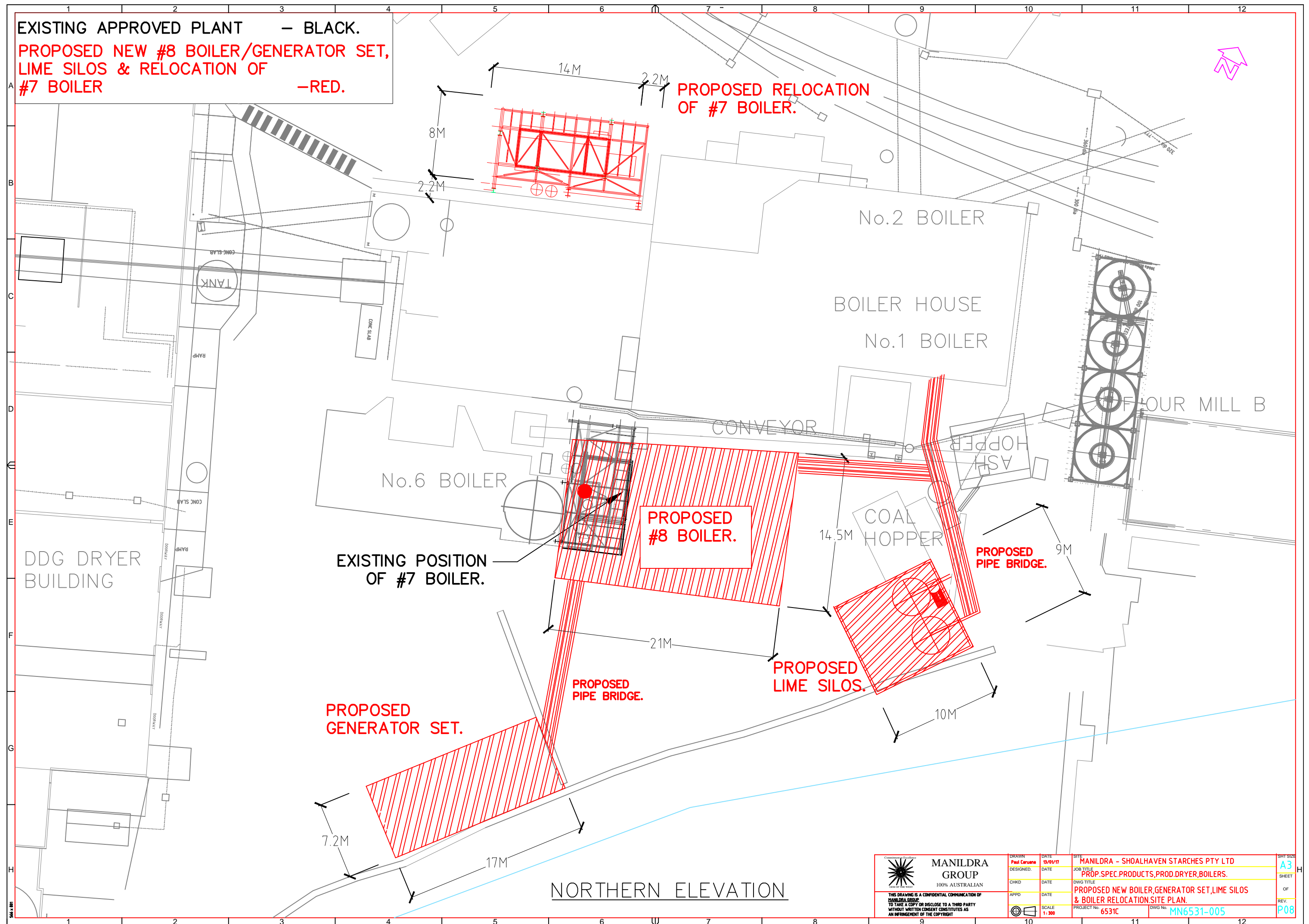

NORTHERN ELEVATION

|   |                              |                         |   |                              |
|---|------------------------------|-------------------------|---|------------------------------|
| <br><b>MANILDRA GROUP</b><br>100% AUSTRALIAN   | DRAWN<br><b>Paul Caruana</b> | DATE<br><b>13/01/17</b> | SITE<br><b>MANILDRA - SHOALHAVEN STARCHES PTY LTD</b>   | SHEET SIZE<br><b>A3</b>      |
|   | DESIGNED                     | DATE                    | JOB TITLE<br><b>PROP. SPEC. PRODUCTS, PROD. DRYER, BOILERS.</b>                                       | SHEET<br><b>OF</b>           |
|   | CHKD                         | DATE                    | DWG TITLE<br><b>PROPOSED NEW BOILER, GENERATOR SET, LIME SILOS &amp; BOILER RELOCATION SITE PLAN.</b> | REV.                         |
|   | APPD                         | DATE                    | PROJECT No.<br><b>6531C</b>   | DWG No.<br><b>MN6531-005</b> |
| THIS DRAWING IS A CONFIDENTIAL COMMUNICATION OF MANILDRA GROUP. TO TAKE A COPY OR DISCLOSE TO A THIRD PARTY WITHOUT WRITTEN CONSENT CONSTITUTES AN INFRINGEMENT OF THE COPYRIGHT. |                              | SCALE<br><b>1:300</b>   |   |                              |

EXISTING APPROVED PLANT — BLACK.  
PROPOSED NEW #8 BOILER,  
GENERATOR SET,LIME SILOS &  
RELOCATION OF #7 BOILER —RED.

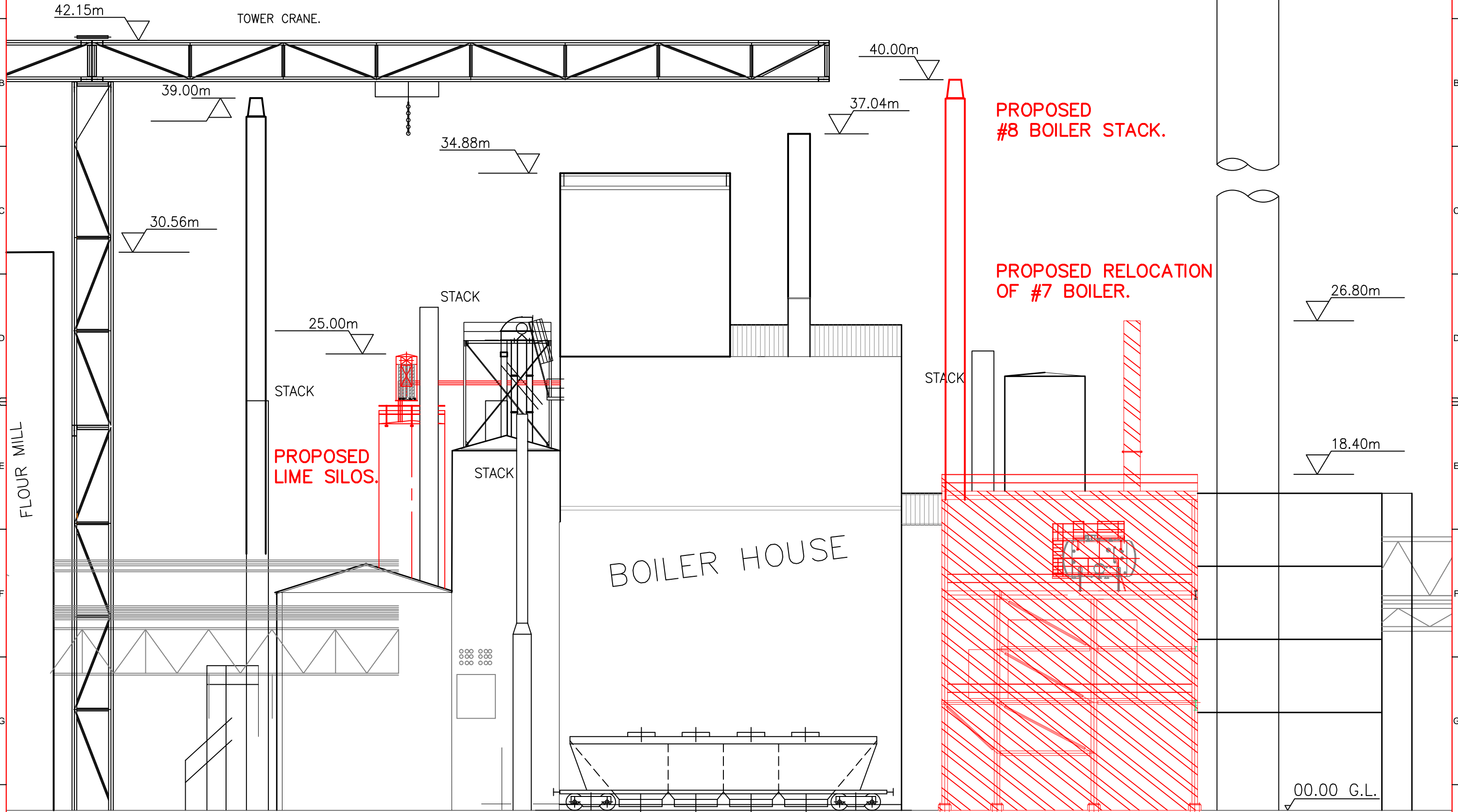

NORTHERN ELEVATION

|   |                               |                          |  |  |
|---|-------------------------------|--------------------------|--|--|
| <br><b>MANILDRA GROUP</b><br>100% AUSTRALIAN<br><small>THIS DRAWING IS A CONFIDENTIAL COMMUNICATION OF MANILDRA GROUP. TO TAKE A COPY OR DISCLOSE TO A THIRD PARTY WITHOUT WRITTEN CONSENT CONSTITUTES AS AN INFRINGEMENT OF THE COPYRIGHT</small> | DESIGNED: <b>Paul Caruana</b> | DATE: <b>13/01/17</b>    | SITE: <b>MANILDRA - SHOALHAVEN STARCHES PTY LTD</b>  | SHT SIZE: <b>A3</b><br>SHEET: <b>OF</b><br>REV: <b>P08</b> |
|   | CHKD:                         | DATE:                    | JOB TITLE: <b>PROP.SPEC.PRODUCTS,PROD.DRYER,BOILERS.</b>   |  |
|   | APPD:                         | DATE:                    | DWG TITLE: <b>PROPOSED NEW BOILER,GENERATOR SET,LIME SILOS &amp; BOILER RELOCATION.NORTHERN ELEVATION.</b> |  |
|   | SCALE: <b>1:200</b>           | PROJECT No: <b>6531C</b> | DWG No: <b>MN6531-006</b>  |  |



EXISTING APPROVED PLANT — BLACK.  
PROPOSED NEW #8 BOILER,  
GENERATOR SET, LIME SILOS  
& RELOCATION OF #7 BOILER — RED.

STACK

53.88m

TOWER CRANE.

40.00m

37.04m

34.88m

BOILER HOUSE

26.80m

PROPOSED  
LIME SILOS.

25.00m

18.40m

PROPOSED RELOCATION  
OF #7 BOILER.

PROPOSED  
#8 BOILER.

PROPOSED  
PIPE BRIDGE.

13.00m

PROPOSED  
GENERATOR  
SET.

00.00 G.L.

WESTERN ELEVATION



MANILDRA  
GROUP  
100% AUSTRALIAN

THIS DRAWING IS A CONFIDENTIAL COMMUNICATION OF  
MANILDRA GROUP.  
TO TAKE A COPY OR DISCLOSE TO A THIRD PARTY  
WITHOUT WRITTEN CONSENT CONSTITUTES AS  
AN INFRINGEMENT OF THE COPYRIGHT

DRAWN  
DESIGNED  
CHKD  
APPD

SCALE  
1:200

DATE  
13/01/17

DATE

SITE  
MANILDRA - SHOALHAVEN STARCHES PTY LTD

JOB TITLE  
PROP. SPEC. PRODUCTS, PROD. DRYER, BOILERS.

DWG TITLE  
PROPOSED NEW BOILER #8, GENERATOR SET, LIME SILOS  
& BOILER RELOCATION, WESTERN ELEVATION.

PROJECT No.  
6531C

DWG No.  
MN6531-007

SHT SIZE  
A3

SHEET  
OF  
REV.  
P08

EXISTING APPROVED PLANT — BLACK.  
PROPOSED NEW #8 BOILER,  
GENERATOR SET,LIME SILOS  
& RELOCATION OF #7 BOILER —RED.

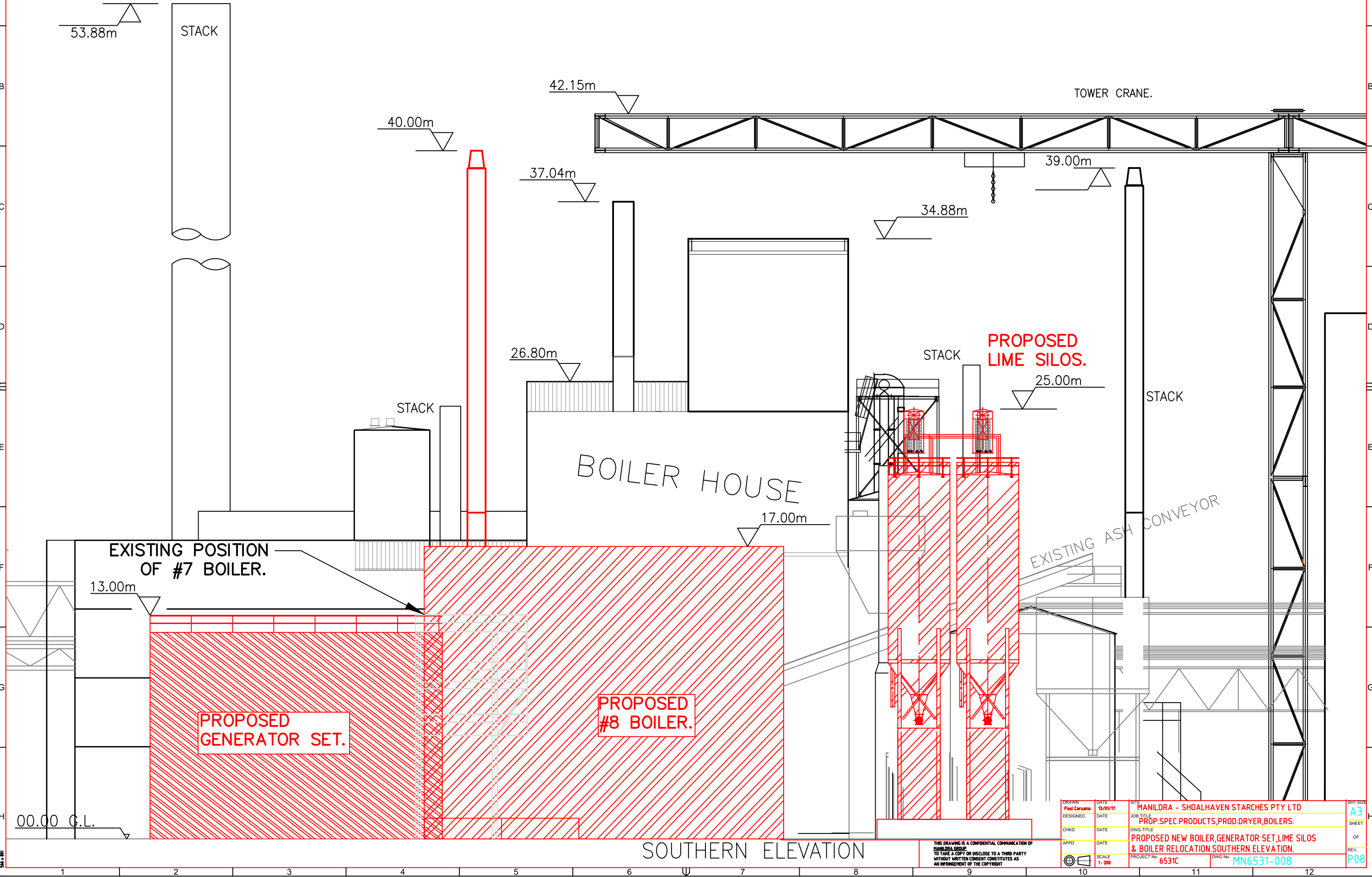

SOUTHERN ELEVATION

THIS DRAWING IS A CONFIDENTIAL COMMUNICATION OF  
MANILDRA GROUP  
TO TAKE A COPY OR DISCLOSE TO A THIRD PARTY  
WITHOUT WRITTEN CONSENT CONSTITUTES AS  
AN INFRINGEMENT OF THE COPYRIGHT

|                       |                  |   |                       |
|-----------------------|------------------|---|-----------------------|
| DRAWN<br>Paul Caruana | DATE<br>13/01/17 | SITE<br>MANILDRA - SHOALHAVEN STARCHES PTY LTD  | SHY SIZE<br>A3        |
| DESIGNED              | DATE             | JOB TITLE<br>PROP. SPEC. PRODUCTS, PROD. DRYER, BOILERS.  | SHEET<br>OF           |
| CHKD                  | DATE             | DWG TITLE<br>PROPOSED NEW BOILER, GENERATOR SET, LIME SILOS<br>& BOILER RELOCATION. SOUTHERN ELEVATION. | REV.                  |
| APPD                  | DATE             | PROJECT No.<br>6531C  | DWG No.<br>MN6531-008 |
|                       | SCALE<br>1:200   |   | P08                   |



EXISTING APPROVED PLANT — BLACK.  
PROPOSED NEW #8 BOILER,  
GENERATOR SET,LIME SILOS  
& RELOCATION OF #7 BOILER —RED.

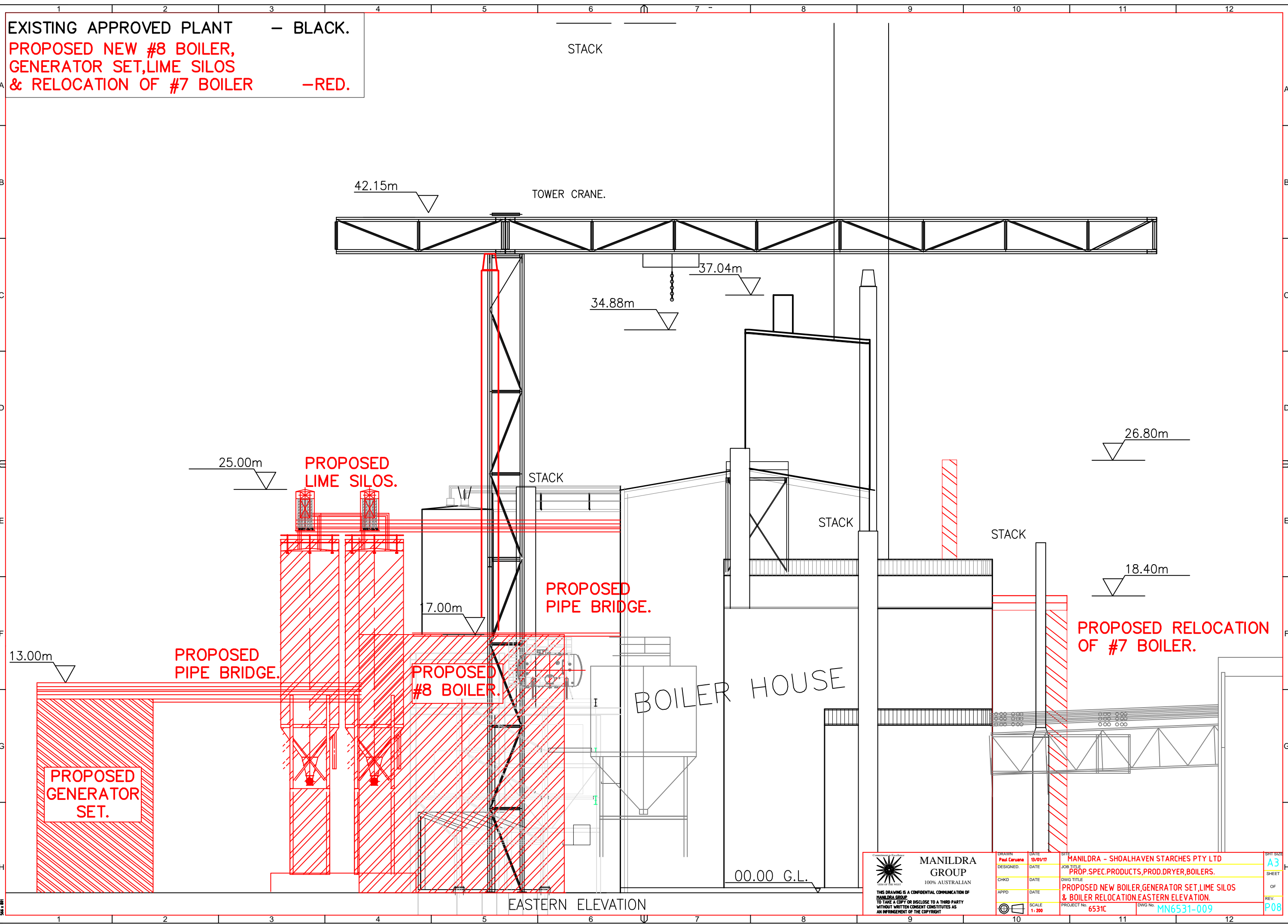

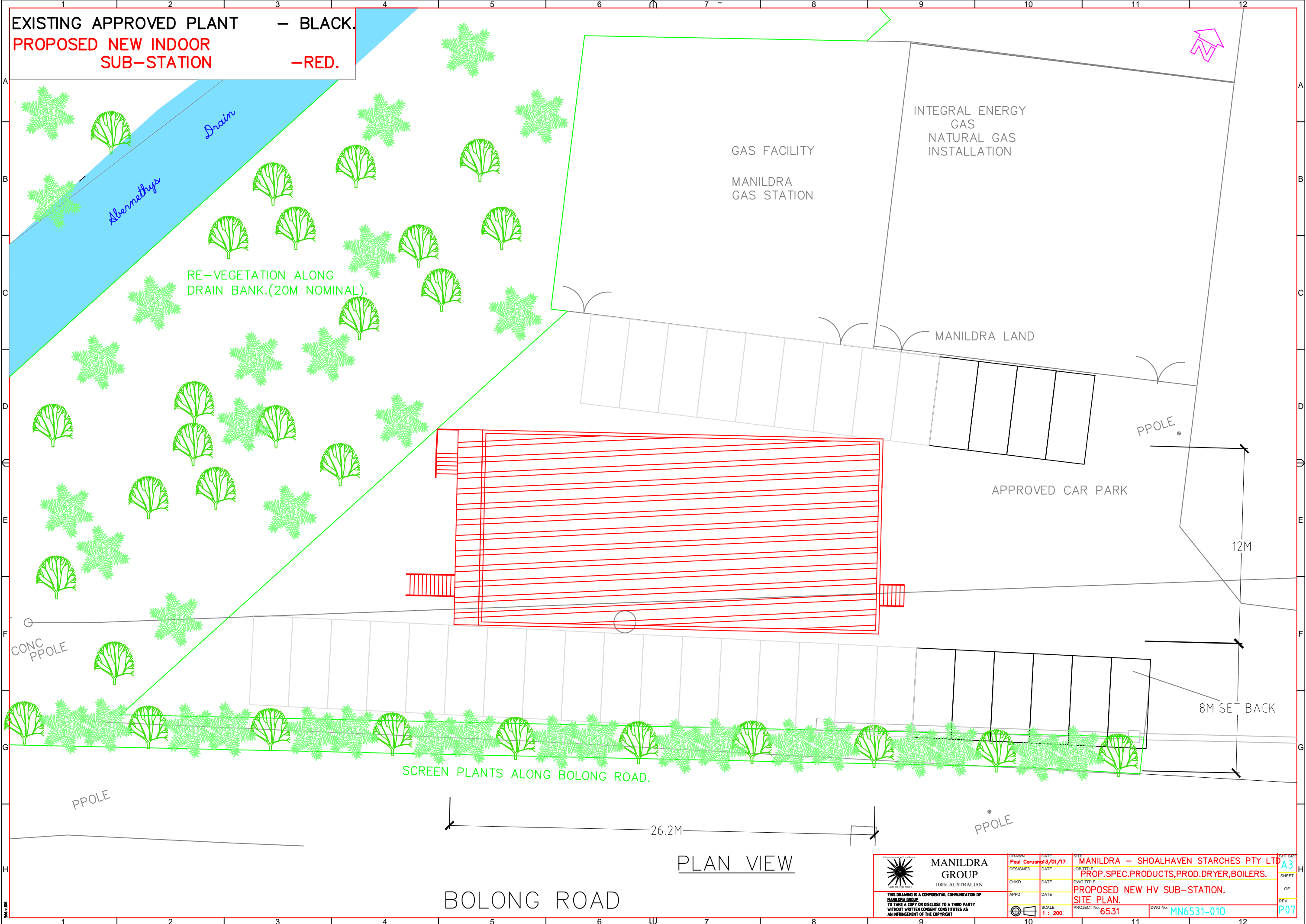

|   |                          |   |                          |
|---|--------------------------|---|--------------------------|
| <br><b>MANILDRA GROUP</b><br>100% AUSTRALIAN<br><small>THIS DRAWING IS A CONFIDENTIAL COMMUNICATION OF MANILDRA GROUP. TO TAKE A COPY OR DISCLOSE TO A THIRD PARTY WITHOUT WRITTEN CONSENT CONSTITUTES AS AN INFRINGEMENT OF THE COPYRIGHT</small> | DATE<br>13/01/17         | SITE<br>MANILDRA - SHOALHAVEN STARCHES PTY LTD  | SHEET<br>A3<br>OF<br>P08 |
|   | DESIGNED<br>Paul Caruana | JOB TITLE<br>PROP. SPEC. PRODUCTS, PROD. DRYER, BOILERS.  |                          |
|   | CHKD                     | DWG TITLE<br>PROPOSED NEW BOILER, GENERATOR SET, LIME SILOS & BOILER RELOCATION, EASTERN ELEVATION. |                          |
|   | APPD                     | PROJECT No.<br>6531C  |                          |
|   | SCALE<br>1:200           | DWG No.<br>MN6531-009   |                          |

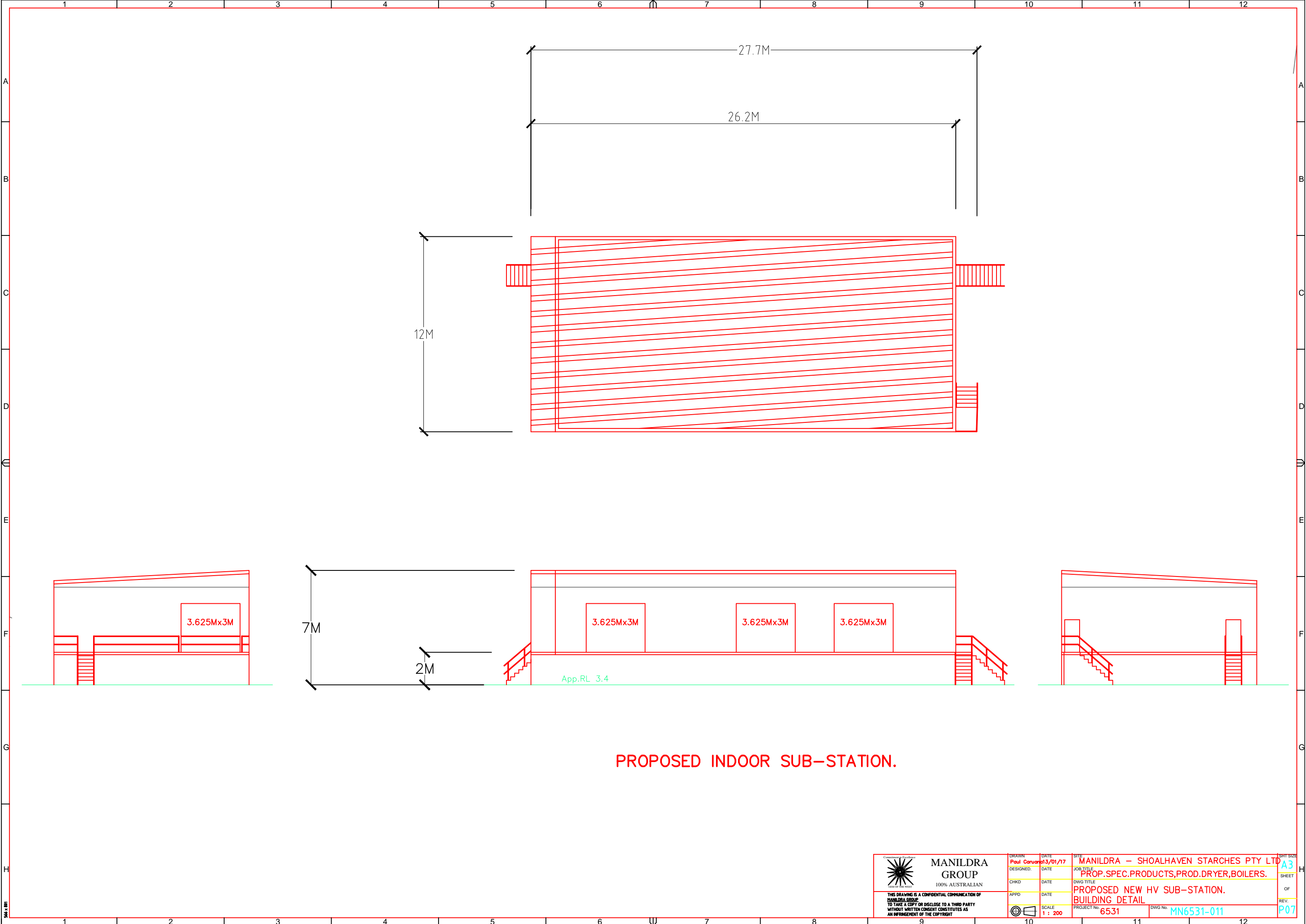

|   |                       |                  |   |                       |
|---|-----------------------|------------------|---|-----------------------|
| <br><b>MANILDRA GROUP</b><br>100% AUSTRALIAN   | DRAWN<br>Paul Caruana | DATE<br>13/01/17 | SITE<br>MANILDRA — SHOALHAVEN STARCHES PTY LTD      | SHY SIZE<br>A3        |
|   | DESIGNED              | DATE             | JOB TITLE<br>PROP.SPEC.PRODUCTS,PROD.DRYER,BOILERS. | SHEET<br>OF           |
|   | CHKD                  | DATE             | DWG TITLE<br>PROPOSED NEW HV SUB-STATION.           | REV.                  |
|   | APPD                  | DATE             | SITE PLAN.  |                       |
| THIS DRAWING IS A CONFIDENTIAL COMMUNICATION OF MANILDRA GROUP. TO TAKE A COPY OR DISCLOSE TO A THIRD PARTY WITHOUT WRITTEN CONSENT CONSTITUTES AS AN INFRINGEMENT OF THE COPYRIGHT |                       | SCALE<br>1 : 200 | PROJECT No.<br>6531                                 | DWG No.<br>MN6531-010 |



PROPOSED INDOOR SUB-STATION.

|   |   |                         |  |                              |
|---|---|-------------------------|--|------------------------------|
| <br><b>MANILDRA GROUP</b><br>100% AUSTRALIAN<br><small>THIS DRAWING IS A CONFIDENTIAL COMMUNICATION OF MANILDRA GROUP. TO TAKE A COPY OR DISCLOSE TO A THIRD PARTY WITHOUT WRITTEN CONSENT CONSTITUTES AS AN INFRINGEMENT OF THE COPYRIGHT</small> | DRAWN<br><b>Paul Caruana</b>  | DATE<br><b>13/01/17</b> | SITE<br><b>MANILDRA – SHOALHAVEN STARCHES PTY LTD</b>      | SHEET SIZE<br><b>A3</b>      |
|   | DESIGNED  | DATE                    | JOB TITLE<br><b>PROP.SPEC.PRODUCTS,PROD.DRYER,BOILERS.</b> | SHEET                        |
|   | CHKD  | DATE                    | DWG TITLE<br><b>PROPOSED NEW HV SUB-STATION.</b>           | OF                           |
|   | APPD  | DATE                    | BUILDING DETAIL  | REV.                         |
|   |  | SCALE<br><b>1 : 200</b> | PROJECT No.<br><b>6531</b>                                 | DWG No.<br><b>MN6531-011</b> |

EXISTING APPROVED PLANT – BLACK.  
PROPOSED MODIFICATION TO RAIL UNLOADING –RED.

EXISTING RAIL INTAKE PIT AND UNLOADING AUGER

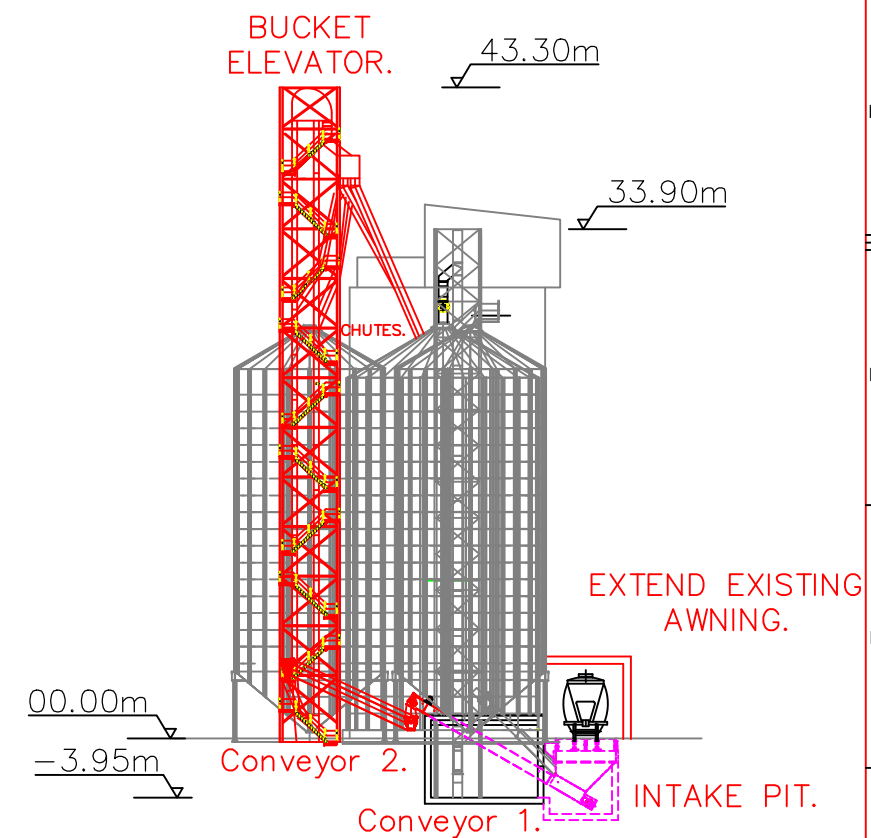
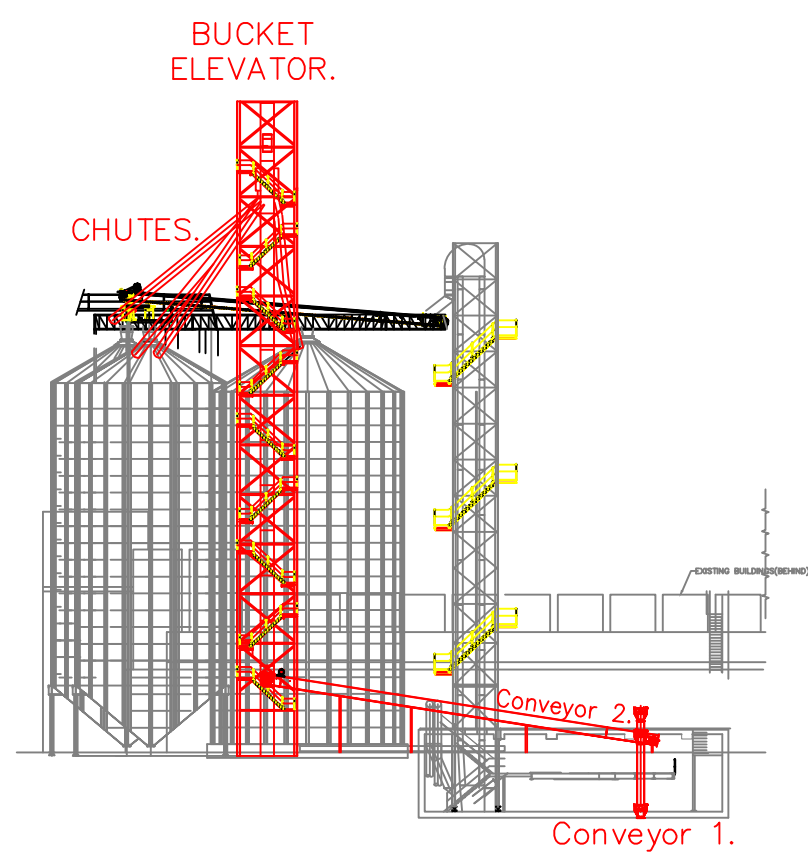
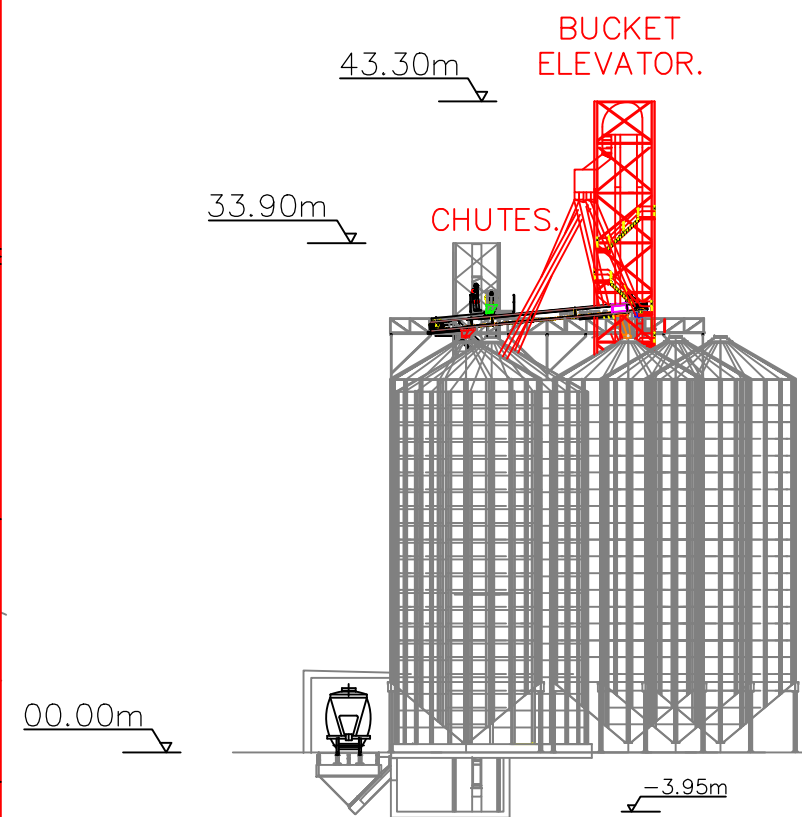
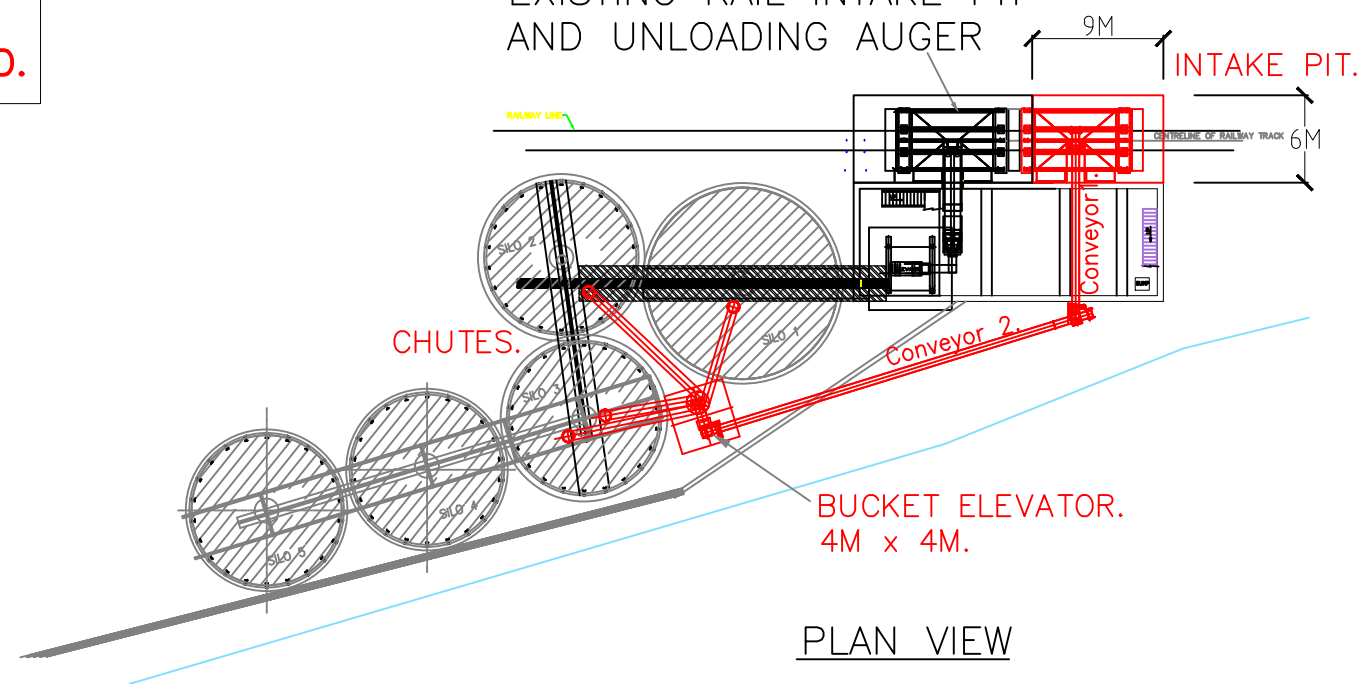



WESTERN ELEVATION

SOUTHERN ELEVATION

EASTERN ELEVATION

| REV  | ZONE | DETAILS   | DRN  | DATE     | CHKD | APPD |
|------|------|-----------|------|----------|------|------|
| REV1 | ALL  | PROPOSAL. | P.C. | 22/02/18 | M.H. |      |

|   |   |             |             |                          |
|---|---|-------------|-------------|--------------------------|
| <div><div>MANILDRA GROUP<br/>100% AUSTRALIAN</div></div> | DRAWN   | DATE        | SITE        | SHEET<br>A3<br>OF<br>P07 |
|   | DESIGNED  | DATE        | JOB TITLE   |                          |
|   | CHKD  | DATE        | DWG TITLE   |                          |
|   | APPD  | DATE        | PROJECT No. |                          |
|   | THIS DRAWING IS A CONFIDENTIAL COMMUNICATION OF MANILDRA GROUP. TO TAKE A COPY OR DISCLOSE TO A THIRD PARTY WITHOUT WRITTEN CONSENT CONSTITUTES AS AN INFRINGEMENT OF THE COPYRIGHT |             |             |                          |
|    | SCALE   | PROJECT No. |             | DWG No.                  |
|   | 1 : 500   | 6531        |             | MN6531-012               |



EXISTING APPROVED PLANT — BLACK.  
PROPOSED 2ND STOREY EXTENSION  
TO EXISTING MAIN SUB STATION. — RED.

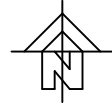

7000  
4950  
2000

EXISTING SWITCH YARD.

EXISTING PACKAGING BUILDING.

2450

15000

2450

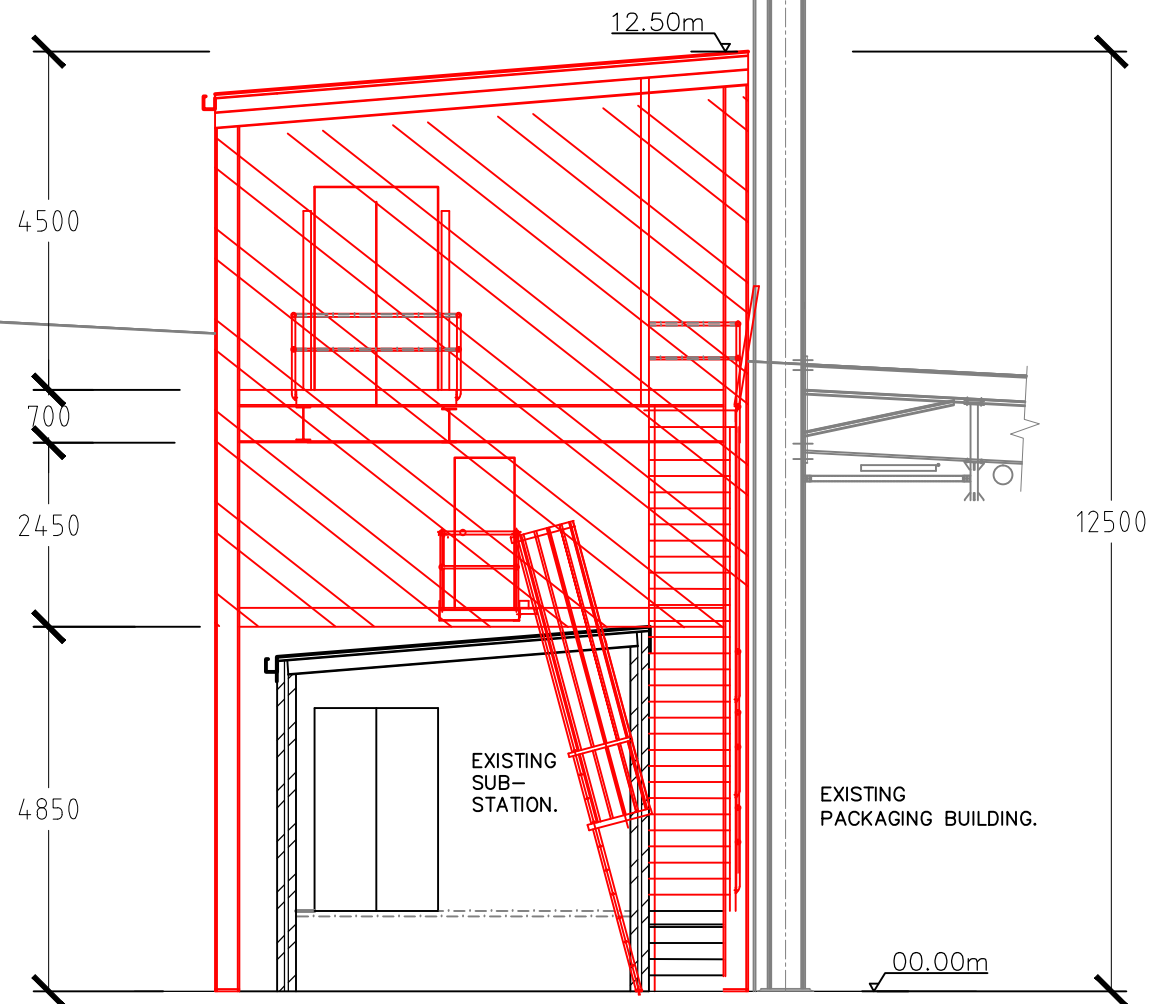

PLAN VIEW.

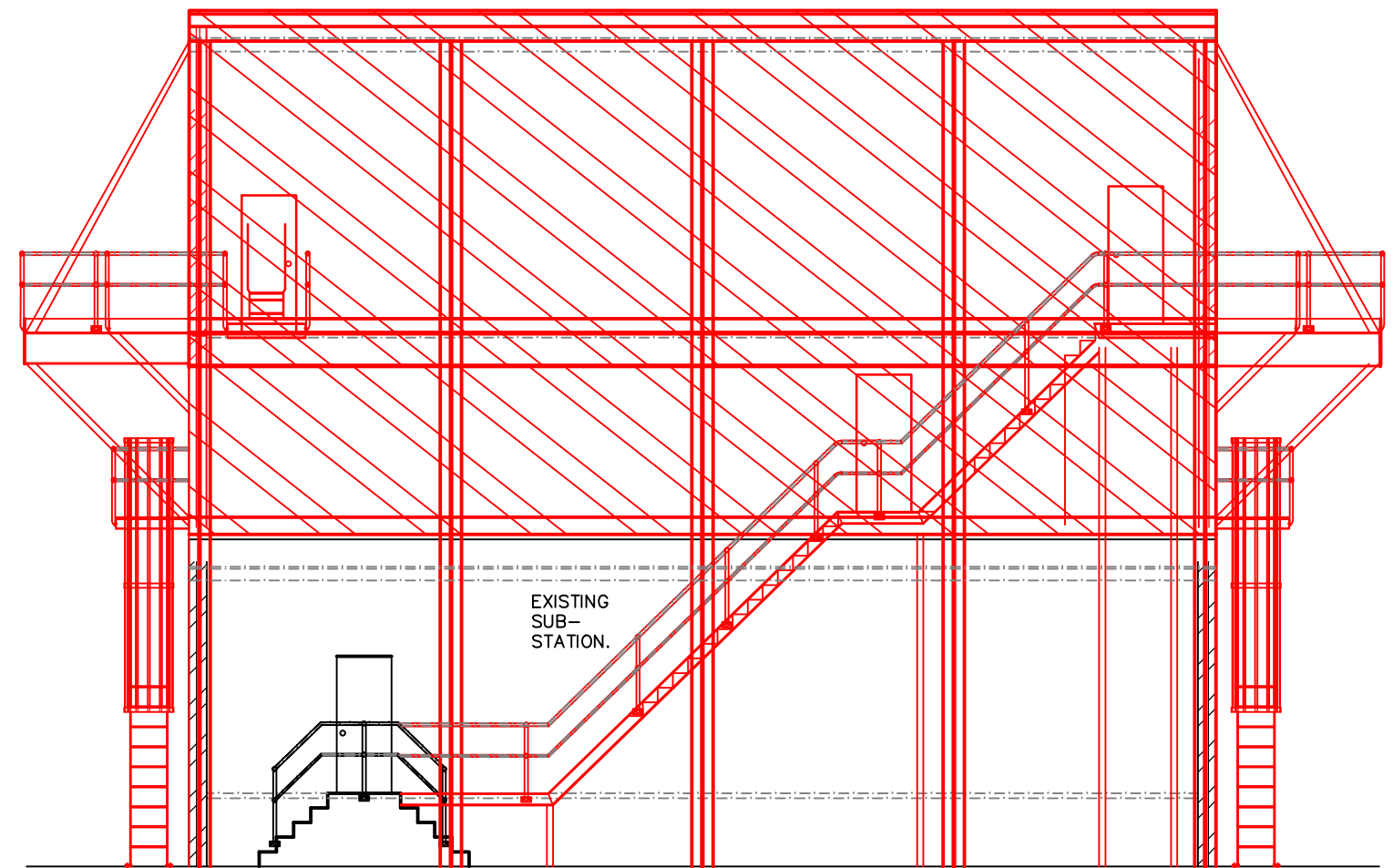

WESTERN ELEVATION.



SOUTHERN ELEVATION.

|   |                     |  |                |   |                    |  |
|---|---------------------|--|----------------|---|--------------------|--|
| <br>MANILDRA GROUP<br>100% AUSTRALIAN  | DRAWN: Paul Caruana |  | DATE: 02/03/18 | SITE: MANILDRA – SHOALHAVEN STARCHES PTY LTD  | SHEET SIZE: A3     |  |
|   | DESIGNED:           |  | DATE:          |   |                    | JOB TITLE: PROP. SPEC. PRODUCTS, PROD. DRYER, BOILERS. |
|   | CHKD:               |  | DATE:          |   |                    |  |
|   | APPD:               |  | DATE:          |   |                    |  |
| <br>THIS DRAWING IS A CONFIDENTIAL COMMUNICATION OF MANILDRA GROUP. TO TAKE A COPY OR DISCLOSE TO A THIRD PARTY WITHOUT WRITTEN CONSENT CONSTITUTES AS AN INFRINGEMENT OF THE COPYRIGHT. |                     |  |                | DWG TITLE: PROPOSED 2nd STOREY EXTENSION TO MAIN SUB-STATION, PLAN VIEW & ELEVATIONS. | OF:                |  |
|   |                     |  |                | PROJECT No: 6531  | DWG No: MN6531-013 | REV: P08   |

EXISTING APPROVED PLANT  
PROPOSED SIFTER ROOM

— BLACK.  
— RED.

EXISTING  
INTERIM  
PACKAGING  
FACILITY.



PROPOSED WALKWAY  
RELOCATION.

PLAN

PROPOSED  
SIFTER ROOM.

EASTERN ELEVATION

NORTHERN ELEVATION

|  |   |                         |  |                               |
|--|---|-------------------------|--|-------------------------------|
| <br><b>MANILDRA GROUP</b><br>100% AUSTRALIAN<br><small>THIS DRAWING IS A CONFIDENTIAL COMMUNICATION OF MANILDRA GROUP. TO TAKE A COPY OR DISCLOSE TO A THIRD PARTY WITHOUT WRITTEN CONSENT CONSTITUTES AS AN INFRINGEMENT OF THE COPYRIGHT.</small> | DRAWN<br><b>Paul Caruana</b>  | DATE<br><b>13/01/17</b> | SITE<br><b>MANILDRA - SHOALHAVEN STARCHES PTY LTD</b>        | SHT SIZE<br><b>A3</b>         |
|  | DESIGNED.   | DATE                    | JOB TITLE<br><b>PROP.SPEC.PRODUCTS,PROD.DRYER,BOILERS.</b>   | SHEET<br><b>OF</b>            |
|  | CHKD  | DATE                    | DWG TITLE<br><b>PROPOSED SIFTER ROOM WALKWAY RELOCATION.</b> | REV.                          |
|  | APPD  | DATE                    | PROJECT No.<br><b>6531C</b>                                  | DWG No.<br><b>MN6531-0014</b> |
|  |  | SCALE<br><b>1:300</b>   |  | <b>P07</b>                    |



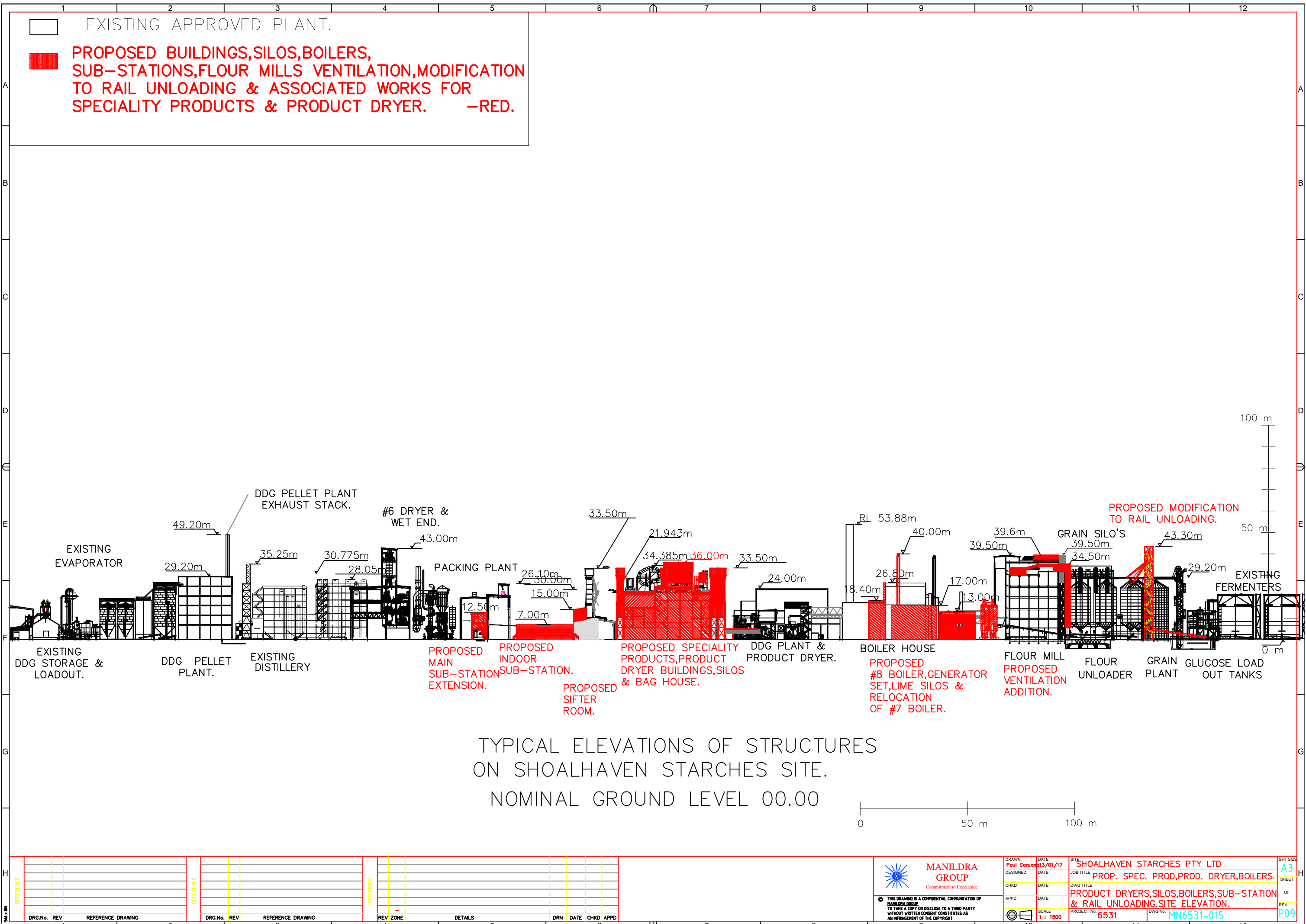

EXISTING APPROVED PLANT.

PROPOSED BUILDINGS,SILOS,BOILERS,  
SUB-STATIONS,FLOUR MILLS VENTILATION,MODIFICATION  
TO RAIL UNLOADING & ASSOCIATED WORKS FOR  
SPECIALITY PRODUCTS & PRODUCT DRYER. -RED.

TYPICAL ELEVATIONS OF STRUCTURES  
ON SHOALHAVEN STARCHES SITE.  
NOMINAL GROUND LEVEL 00.00

|                   |           |  |  |  |  |  |  |  |  |  |  |  |  |  |  |  |  |  |  |  |  |  |  |  |  |  |  |  |  |  |  |  |  |  |  |  |  |  |  |  |  |  |  |  |  |  |  |  |  |  |  |  |  |  |  |  |  |  |  |  |  |  |  |  |  |  |  |  |  |  |  |  |  |  |  |  |  |  |  |  |  |  |  |  |  |  |  |  |  |  |  |  |  |  |  |  |  |  |  |  |  |  |  |  |  |  |  |  |  |  |  |  |  |  |  |  |  |  |  |  |  |  |  |  |  |  |  |  |  |  |  |  |  |  |  |  |  |  |  |  |  |  |  |  |  |  |  |  |  |  |  |  |  |  |  |  |  |  |  |  |  |  |  |  |  |  |  |  |  |  |  |  |  |  |  |  |  |  |  |  |  |  |  |  |  |  |  |  |  |  |  |  |  |  |  |  |  |  |  |  |  |  |  |  |  |  |  |  |  |  |  |  |  |  |  |  |  |  |  |  |  |  |  |  |  |  |  |  |  |  |  |  |  |  |  |  |  |  |  |  |  |  |  |  |  |  |  |  |  |  |  |  |  |  |  |  |  |  |  |  |  |  |  |  |  |  |  |  |  |  |  |  |  |  |  |  |  |  |  |  |  |  |  |  |  |  |  |  |  |  |  |  |  |  |  |  |  |  |  |  |  |  |  |  |  |  |  |  |  |  |  |  |  |  |  |  |  |  |  |  |  |  |  |  |  |  |  |  |  |  |  |  |  |  |  |  |  |  |  |  |  |  |  |  |  |  |  |  |  |  |  |  |  |  |  |  |  |  |  |  |  |  |  |  |  |  |  |  |  |  |  |  |  |  |  |  |  |  |  |  |  |  |  |  |  |  |  |  |  |  |  |  |  |  |  |  |  |  |  |  |  |  |  |  |  |  |  |  |  |  |  |  |  |  |  |  |  |  |  |  |  |  |  |  |  |  |  |  |  |  |  |  |  |  |  |  |  |  |  |  |  |  |  |  |  |  |  |  |  |  |  |  |  |  |  |  |  |  |  |  |  |  |  |  |  |  |  |  |  |  |  |  |  |  |  |  |  |  |  |  |  |  |  |  |  |  |  |  |  |  |  |  |  |  |  |  |  |  |  |  |  |  |  |  |  |  |  |  |  |  |  |  |  |  |  |  |  |  |  |  |  |  |  |  |  |  |  |  |  |  |  |  |  |  |  |  |  |  |  |  |  |  |  |  |  |  |  |  |  |  |  |  |  |  |  |  |  |  |  |  |  |  |  |  |  |  |  |  |  |  |  |  |  |  |  |  |  |  |  |  |  |  |  |  |  |  |  |  |  |  |  |  |  |  |  |  |  |  |  |  |  |  |  |  |  |  |  |  |  |  |  |  |  |  |  |  |  |  |  |  |  |  |  |  |  |  |  |  |  |  |  |  |  |  |  |  |  |  |  |  |  |  |  |  |  |  |  |  |  |  |  |  |  |  |  |  |  |  |  |  |  |  |  |  |  |  |  |  |  |  |  |  |  |  |  |  |  |  |  |  |  |  |  |  |  |  |  |  |  |  |  |  |  |  |  |  |  |  |  |  |  |  |  |  |  |  |  |  |  |  |  |  |  |  |  |  |  |  |  |  |  |  |  |  |  |  |  |  |  |  |  |  |  |  |  |  |  |  |  |  |  |  |  |  |  |  |  |  |  |  |  |  |  |  |  |  |  |  |  |  |  |  |  |  |  |  |  |  |  |  |  |  |  |  |  |  |  |  |  |  |  |  |  |  |  |  |  |  |  |  |  |  |  |  |  |  |  |  |  |  |  |  |  |  |  |  |  |  |  |  |  |  |  |  |  |  |  |  |  |  |  |  |  |  |  |  |  |  |  |  |  |  |  |  |  |  |  |  |  |  |  |  |  |  |  |  |  |  |  |  |  |  |  |  |  |  |  |  |  |  |  |  |  |  |  |  |  |  |  |  |  |  |  |  |  |  |  |  |  |  |  |  |  |  |  |  |  |  |  |  |  |  |  |  |  |  |  |  |  |  |  |  |  |  |  |  |  |  |  |  |  |  |  |  |  |  |  |  |  |  |  |  |  |  |  |  |  |  |  |  |  |  |  |  |  |  |  |  |  |  |  |  |  |  |  |  |  |  |  |  |  |  |  |  |  |  |  |  |  |  |  |  |  |  |  |  |  |  |  |  |  |  |  |  |  |  |  |  |  |  |  |  |  |  |  |  |  |  |  |  |  |  |  |  |  |  |  |  |  |  |  |  |  |  |  |  |  |  |  |  |  |  |  |  |  |  |  |  |  |  |  |  |  |  |  |  |  |  |  |  |  |  |  |  |  |  |  |  |  |  |  |  |  |  |  |  |  |  |  |  |  |  |  |  |  |  |  |  |  |  |  |  |  |  |  |  |  |  |  |  |  |  |  |  |  |  |  |  |  |  |  |  |  |  |  |  |  |  |  |  |  |  |  |  |  |  |  |  |  |  |  |  |  |  |  |  |  |  |  |  |  |  |  |  |  |  |  |  |  |  |  |  |  |  |  |  |  |  |  |  |  |  |  |  |  |  |  |  |  |  |  |  |  |  |  |  |  |  |  |  |  |  |  |  |  |  |  |  |  |  |  |  |  |  |  |  |  |  |  |  |  |  |  |  |  |  |  |  |  |  |  |  |  |  |  |  |  |  |  |  |  |  |  |  |  |  |  |  |  |  |  |  |  |  |  |  |  |  |  |  |  |  |  |  |  |  |  |  |  |  |  |  |  |  |  |  |  |  |  |  |  |  |  |  |  |  |  |  |  |  |  |  |  |  |  |  |  |  |  |  |  |  |  |  |  |  |  |  |  |  |  |  |  |  |  |  |  |  |  |  |  |  |  |  |  |  |  |  |  |  |  |  |  |  |  |  |  |  |  |  |  |  |  |  |  |  |  |  |  |  |  |  |  |  |  |  |  |  |  |  |  |  |  |  |  |  |  |  |  |  |  |  |  |  |  |  |  |  |  |  |  |  |  |  |  |  |  |  |  |  |  |  |  |  |  |  |  |  |  |  |  |  |  |  |  |  |  |  |  |  |  |  |  |  |  |  |  |  |  |  |  |  |  |  |  |  |  |  |  |  |  |  |  |  |  |  |  |  |  |  |  |  |  |  |  |  |  |  |  |  |  |  |  |  |  |  |  |  |  |  |  |  |  |  |  |  |  |  |  |  |  |  |  |  |  |  |  |  |  |  |  |  |  |  |  |  |  |  |  |  |  |  |  |  |  |  |  |  |  |  |  |  |  |  |  |  |  |  |  |  |  |  |  |  |  |  |  |  |  |  |  |  |  |  |  |  |  |  |  |  |  |  |  |  |  |  |  |  |  |  |  |  |  |
|-------------------|-----------|--|--|--|--|--|--|--|--|--|--|--|--|--|--|--|--|--|--|--|--|--|--|--|--|--|--|--|--|--|--|--|--|--|--|--|--|--|--|--|--|--|--|--|--|--|--|--|--|--|--|--|--|--|--|--|--|--|--|--|--|--|--|--|--|--|--|--|--|--|--|--|--|--|--|--|--|--|--|--|--|--|--|--|--|--|--|--|--|--|--|--|--|--|--|--|--|--|--|--|--|--|--|--|--|--|--|--|--|--|--|--|--|--|--|--|--|--|--|--|--|--|--|--|--|--|--|--|--|--|--|--|--|--|--|--|--|--|--|--|--|--|--|--|--|--|--|--|--|--|--|--|--|--|--|--|--|--|--|--|--|--|--|--|--|--|--|--|--|--|--|--|--|--|--|--|--|--|--|--|--|--|--|--|--|--|--|--|--|--|--|--|--|--|--|--|--|--|--|--|--|--|--|--|--|--|--|--|--|--|--|--|--|--|--|--|--|--|--|--|--|--|--|--|--|--|--|--|--|--|--|--|--|--|--|--|--|--|--|--|--|--|--|--|--|--|--|--|--|--|--|--|--|--|--|--|--|--|--|--|--|--|--|--|--|--|--|--|--|--|--|--|--|--|--|--|--|--|--|--|--|--|--|--|--|--|--|--|--|--|--|--|--|--|--|--|--|--|--|--|--|--|--|--|--|--|--|--|--|--|--|--|--|--|--|--|--|--|--|--|--|--|--|--|--|--|--|--|--|--|--|--|--|--|--|--|--|--|--|--|--|--|--|--|--|--|--|--|--|--|--|--|--|--|--|--|--|--|--|--|--|--|--|--|--|--|--|--|--|--|--|--|--|--|--|--|--|--|--|--|--|--|--|--|--|--|--|--|--|--|--|--|--|--|--|--|--|--|--|--|--|--|--|--|--|--|--|--|--|--|--|--|--|--|--|--|--|--|--|--|--|--|--|--|--|--|--|--|--|--|--|--|--|--|--|--|--|--|--|--|--|--|--|--|--|--|--|--|--|--|--|--|--|--|--|--|--|--|--|--|--|--|--|--|--|--|--|--|--|--|--|--|--|--|--|--|--|--|--|--|--|--|--|--|--|--|--|--|--|--|--|--|--|--|--|--|--|--|--|--|--|--|--|--|--|--|--|--|--|--|--|--|--|--|--|--|--|--|--|--|--|--|--|--|--|--|--|--|--|--|--|--|--|--|--|--|--|--|--|--|--|--|--|--|--|--|--|--|--|--|--|--|--|--|--|--|--|--|--|--|--|--|--|--|--|--|--|--|--|--|--|--|--|--|--|--|--|--|--|--|--|--|--|--|--|--|--|--|--|--|--|--|--|--|--|--|--|--|--|--|--|--|--|--|--|--|--|--|--|--|--|--|--|--|--|--|--|--|--|--|--|--|--|--|--|--|--|--|--|--|--|--|--|--|--|--|--|--|--|--|--|--|--|--|--|--|--|--|--|--|--|--|--|--|--|--|--|--|--|--|--|--|--|--|--|--|--|--|--|--|--|--|--|--|--|--|--|--|--|--|--|--|--|--|--|--|--|--|--|--|--|--|--|--|--|--|--|--|--|--|--|--|--|--|--|--|--|--|--|--|--|--|--|--|--|--|--|--|--|--|--|--|--|--|--|--|--|--|--|--|--|--|--|--|--|--|--|--|--|--|--|--|--|--|--|--|--|--|--|--|--|--|--|--|--|--|--|--|--|--|--|--|--|--|--|--|--|--|--|--|--|--|--|--|--|--|--|--|--|--|--|--|--|--|--|--|--|--|--|--|--|--|--|--|--|--|--|--|--|--|--|--|--|--|--|--|--|--|--|--|--|--|--|--|--|--|--|--|--|--|--|--|--|--|--|--|--|--|--|--|--|--|--|--|--|--|--|--|--|--|--|--|--|--|--|--|--|--|--|--|--|--|--|--|--|--|--|--|--|--|--|--|--|--|--|--|--|--|--|--|--|--|--|--|--|--|--|--|--|--|--|--|--|--|--|--|--|--|--|--|--|--|--|--|--|--|--|--|--|--|--|--|--|--|--|--|--|--|--|--|--|--|--|--|--|--|--|--|--|--|--|--|--|--|--|--|--|--|--|--|--|--|--|--|--|--|--|--|--|--|--|--|--|--|--|--|--|--|--|--|--|--|--|--|--|--|--|--|--|--|--|--|--|--|--|--|--|--|--|--|--|--|--|--|--|--|--|--|--|--|--|--|--|--|--|--|--|--|--|--|--|--|--|--|--|--|--|--|--|--|--|--|--|--|--|--|--|--|--|--|--|--|--|--|--|--|--|--|--|--|--|--|--|--|--|--|--|--|--|--|--|--|--|--|--|--|--|--|--|--|--|--|--|--|--|--|--|--|--|--|--|--|--|--|--|--|--|--|--|--|--|--|--|--|--|--|--|--|--|--|--|--|--|--|--|--|--|--|--|--|--|--|--|--|--|--|--|--|--|--|--|--|--|--|--|--|--|--|--|--|--|--|--|--|--|--|--|--|--|--|--|--|--|--|--|--|--|--|--|--|--|--|--|--|--|--|--|--|--|--|--|--|--|--|--|--|--|--|--|--|--|--|--|--|--|--|--|--|--|--|--|--|--|--|--|--|--|--|--|--|--|--|--|--|--|--|--|--|--|--|--|--|--|--|--|--|--|--|--|--|--|--|--|--|--|--|--|--|--|--|--|--|--|--|--|--|--|--|--|--|--|--|--|--|--|--|--|--|--|--|--|--|--|--|--|--|--|--|--|--|--|--|--|--|--|--|--|--|--|--|--|--|--|--|--|--|--|--|--|--|--|--|--|--|--|--|--|--|--|--|--|--|--|--|--|--|--|--|--|--|--|--|--|--|--|--|--|--|--|--|--|--|--|--|--|--|--|--|--|--|--|--|--|--|--|--|--|--|--|--|--|--|--|--|--|--|--|--|--|--|--|--|--|--|--|--|--|--|--|--|--|--|--|--|--|--|--|--|--|--|--|--|--|--|--|--|--|--|--|--|--|--|--|--|--|--|--|--|--|--|--|--|--|--|--|--|--|--|--|--|--|--|--|--|--|--|--|--|--|--|--|--|--|--|--|--|--|--|--|--|--|--|--|--|--|--|--|--|--|--|--|--|--|--|--|--|--|--|--|--|--|--|--|--|--|--|--|--|--|--|--|--|--|--|--|--|--|--|--|--|--|--|--|--|--|--|--|--|--|--|--|--|--|--|--|--|--|--|--|--|--|--|--|--|--|--|--|--|--|--|--|--|--|--|--|--|--|--|--|--|--|--|--|--|--|--|--|--|--|--|--|--|--|--|--|--|--|--|--|--|--|--|--|--|--|--|--|--|--|--|--|--|--|--|--|--|--|--|--|--|--|--|--|
| H<br>SCALE: 1:100 | REFERENCE |  |  |  |  |  |  |  |  |  |  |  |  |  |  |  |  |  |  |  |  |  |  |  |  |  |  |  |  |  |  |  |  |  |  |  |  |  |  |  |  |  |  |  |  |  |  |  |  |  |  |  |  |  |  |  |  |  |  |  |  |  |  |  |  |  |  |  |  |  |  |  |  |  |  |  |  |  |  |  |  |  |  |  |  |  |  |  |  |  |  |  |  |  |  |  |  |  |  |  |  |  |  |  |  |  |  |  |  |  |  |  |  |  |  |  |  |  |  |  |  |  |  |  |  |  |  |  |  |  |  |  |  |  |  |  |  |  |  |  |  |  |  |  |  |  |  |  |  |  |  |  |  |  |  |  |  |  |  |  |  |  |  |  |  |  |  |  |  |  |  |  |  |  |  |  |  |  |  |  |  |  |  |  |  |  |  |  |  |  |  |  |  |  |  |  |  |  |  |  |  |  |  |  |  |  |  |  |  |  |  |  |  |  |  |  |  |  |  |  |  |  |  |  |  |  |  |  |  |  |  |  |  |  |  |  |  |  |  |  |  |  |  |  |  |  |  |  |  |  |  |  |  |  |  |  |  |  |  |  |  |  |  |  |  |  |  |  |  |  |  |  |  |  |  |  |  |  |  |  |  |  |  |  |  |  |  |  |  |  |  |  |  |  |  |  |  |  |  |  |  |  |  |  |  |  |  |  |  |  |  |  |  |  |  |  |  |  |  |  |  |  |  |  |  |  |  |  |  |  |  |  |  |  |  |  |  |  |  |  |  |  |  |  |  |  |  |  |  |  |  |  |  |  |  |  |  |  |  |  |  |  |  |  |  |  |  |  |  |  |  |  |  |  |  |  |  |  |  |  |  |  |  |  |  |  |  |  |  |  |  |  |  |  |  |  |  |  |  |  |  |  |  |  |  |  |  |  |  |  |  |  |  |  |  |  |  |  |  |  |  |  |  |  |  |  |  |  |  |  |  |  |  |  |  |  |  |  |  |  |  |  |  |  |  |  |  |  |  |  |  |  |  |  |  |  |  |  |  |  |  |  |  |  |  |  |  |  |  |  |  |  |  |  |  |  |  |  |  |  |  |  |  |  |  |  |  |  |  |  |  |  |  |  |  |  |  |  |  |  |  |  |  |  |  |  |  |  |  |  |  |  |  |  |  |  |  |  |  |  |  |  |  |  |  |  |  |  |  |  |  |  |  |  |  |  |  |  |  |  |  |  |  |  |  |  |  |  |  |  |  |  |  |  |  |  |  |  |  |  |  |  |  |  |  |  |  |  |  |  |  |  |  |  |  |  |  |  |  |  |  |  |  |  |  |  |  |  |  |  |  |  |  |  |  |  |  |  |  |  |  |  |  |  |  |  |  |  |  |  |  |  |  |  |  |  |  |  |  |  |  |  |  |  |  |  |  |  |  |  |  |  |  |  |  |  |  |  |  |  |  |  |  |  |  |  |  |  |  |  |  |  |  |  |  |  |  |  |  |  |  |  |  |  |  |  |  |  |  |  |  |  |  |  |  |  |  |  |  |  |  |  |  |  |  |  |  |  |  |  |  |  |  |  |  |  |  |  |  |  |  |  |  |  |  |  |  |  |  |  |  |  |  |  |  |  |  |  |  |  |  |  |  |  |  |  |  |  |  |  |  |  |  |  |  |  |  |  |  |  |  |  |  |  |  |  |  |  |  |  |  |  |  |  |  |  |  |  |  |  |  |  |  |  |  |  |  |  |  |  |  |  |  |  |  |  |  |  |  |  |  |  |  |  |  |  |  |  |  |  |  |  |  |  |  |  |  |  |  |  |  |  |  |  |  |  |  |  |  |  |  |  |  |  |  |  |  |  |  |  |  |  |  |  |  |  |  |  |  |  |  |  |  |  |  |  |  |  |  |  |  |  |  |  |  |  |  |  |  |  |  |  |  |  |  |  |  |  |  |  |  |  |  |  |  |  |  |  |  |  |  |  |  |  |  |  |  |  |  |  |  |  |  |  |  |  |  |  |  |  |  |  |  |  |  |  |  |  |  |  |  |  |  |  |  |  |  |  |  |  |  |  |  |  |  |  |  |  |  |  |  |  |  |  |  |  |  |  |  |  |  |  |  |  |  |  |  |  |  |  |  |  |  |  |  |  |  |  |  |  |  |  |  |  |  |  |  |  |  |  |  |  |  |  |  |  |  |  |  |  |  |  |  |  |  |  |  |  |  |  |  |  |  |  |  |  |  |  |  |  |  |  |  |  |  |  |  |  |  |  |  |  |  |  |  |  |  |  |  |  |  |  |  |  |  |  |  |  |  |  |  |  |  |  |  |  |  |  |  |  |  |  |  |  |  |  |  |  |  |  |  |  |  |  |  |  |  |  |  |  |  |  |  |  |  |  |  |  |  |  |  |  |  |  |  |  |  |  |  |  |  |  |  |  |  |  |  |  |  |  |  |  |  |  |  |  |  |  |  |  |  |  |  |  |  |  |  |  |  |  |  |  |  |  |  |  |  |  |  |  |  |  |  |  |  |  |  |  |  |  |  |  |  |  |  |  |  |  |  |  |  |  |  |  |  |  |  |  |  |  |  |  |  |  |  |  |  |  |  |  |  |  |  |  |  |  |  |  |  |  |  |  |  |  |  |  |  |  |  |  |  |  |  |  |  |  |  |  |  |  |  |  |  |  |  |  |  |  |  |  |  |  |  |  |  |  |  |  |  |  |  |  |  |  |  |  |  |  |  |  |  |  |  |  |  |  |  |  |  |  |  |  |  |  |  |  |  |  |  |  |  |  |  |  |  |  |  |  |  |  |  |  |  |  |  |  |  |  |  |  |  |  |  |  |  |  |  |  |  |  |  |  |  |  |  |  |  |  |  |  |  |  |  |  |  |  |  |  |  |  |  |  |  |  |  |  |  |  |  |  |  |  |  |  |  |  |  |  |  |  |  |  |  |  |  |  |  |  |  |  |  |  |  |  |  |  |  |  |  |  |  |  |  |  |  |  |  |  |  |  |  |  |  |  |  |  |  |  |  |  |  |  |  |  |  |  |  |  |  |  |  |  |  |  |  |  |  |  |  |  |  |  |  |  |  |  |  |  |  |  |  |  |  |  |  |  |  |  |  |  |  |  |  |  |  |  |  |  |  |  |  |  |  |  |  |  |  |  |  |  |  |  |  |  |  |  |  |  |  |  |  |  |  |  |  |  |  |  |  |  |  |  |  |  |  |  |  |  |  |  |  |  |  |  |  |  |  |  |  |  |  |  |  |  |  |  |  |  |  |  |  |  |  |  |  |  |  |  |  |  |  |  |  |  |  |  |  |  |  |  |  |  |  |  |  |  |  |  |  |  |  |  |  |  |  |  |  |  |  |  |  |  |  |
|-------------------|-----------|--|--|--|--|--|--|--|--|--|--|--|--|--|--|--|--|--|--|--|--|--|--|--|--|--|--|--|--|--|--|--|--|--|--|--|--|--|--|--|--|--|--|--|--|--|--|--|--|--|--|--|--|--|--|--|--|--|--|--|--|--|--|--|--|--|--|--|--|--|--|--|--|--|--|--|--|--|--|--|--|--|--|--|--|--|--|--|--|--|--|--|--|--|--|--|--|--|--|--|--|--|--|--|--|--|--|--|--|--|--|--|--|--|--|--|--|--|--|--|--|--|--|--|--|--|--|--|--|--|--|--|--|--|--|--|--|--|--|--|--|--|--|--|--|--|--|--|--|--|--|--|--|--|--|--|--|--|--|--|--|--|--|--|--|--|--|--|--|--|--|--|--|--|--|--|--|--|--|--|--|--|--|--|--|--|--|--|--|--|--|--|--|--|--|--|--|--|--|--|--|--|--|--|--|--|--|--|--|--|--|--|--|--|--|--|--|--|--|--|--|--|--|--|--|--|--|--|--|--|--|--|--|--|--|--|--|--|--|--|--|--|--|--|--|--|--|--|--|--|--|--|--|--|--|--|--|--|--|--|--|--|--|--|--|--|--|--|--|--|--|--|--|--|--|--|--|--|--|--|--|--|--|--|--|--|--|--|--|--|--|--|--|--|--|--|--|--|--|--|--|--|--|--|--|--|--|--|--|--|--|--|--|--|--|--|--|--|--|--|--|--|--|--|--|--|--|--|--|--|--|--|--|--|--|--|--|--|--|--|--|--|--|--|--|--|--|--|--|--|--|--|--|--|--|--|--|--|--|--|--|--|--|--|--|--|--|--|--|--|--|--|--|--|--|--|--|--|--|--|--|--|--|--|--|--|--|--|--|--|--|--|--|--|--|--|--|--|--|--|--|--|--|--|--|--|--|--|--|--|--|--|--|--|--|--|--|--|--|--|--|--|--|--|--|--|--|--|--|--|--|--|--|--|--|--|--|--|--|--|--|--|--|--|--|--|--|--|--|--|--|--|--|--|--|--|--|--|--|--|--|--|--|--|--|--|--|--|--|--|--|--|--|--|--|--|--|--|--|--|--|--|--|--|--|--|--|--|--|--|--|--|--|--|--|--|--|--|--|--|--|--|--|--|--|--|--|--|--|--|--|--|--|--|--|--|--|--|--|--|--|--|--|--|--|--|--|--|--|--|--|--|--|--|--|--|--|--|--|--|--|--|--|--|--|--|--|--|--|--|--|--|--|--|--|--|--|--|--|--|--|--|--|--|--|--|--|--|--|--|--|--|--|--|--|--|--|--|--|--|--|--|--|--|--|--|--|--|--|--|--|--|--|--|--|--|--|--|--|--|--|--|--|--|--|--|--|--|--|--|--|--|--|--|--|--|--|--|--|--|--|--|--|--|--|--|--|--|--|--|--|--|--|--|--|--|--|--|--|--|--|--|--|--|--|--|--|--|--|--|--|--|--|--|--|--|--|--|--|--|--|--|--|--|--|--|--|--|--|--|--|--|--|--|--|--|--|--|--|--|--|--|--|--|--|--|--|--|--|--|--|--|--|--|--|--|--|--|--|--|--|--|--|--|--|--|--|--|--|--|--|--|--|--|--|--|--|--|--|--|--|--|--|--|--|--|--|--|--|--|--|--|--|--|--|--|--|--|--|--|--|--|--|--|--|--|--|--|--|--|--|--|--|--|--|--|--|--|--|--|--|--|--|--|--|--|--|--|--|--|--|--|--|--|--|--|--|--|--|--|--|--|--|--|--|--|--|--|--|--|--|--|--|--|--|--|--|--|--|--|--|--|--|--|--|--|--|--|--|--|--|--|--|--|--|--|--|--|--|--|--|--|--|--|--|--|--|--|--|--|--|--|--|--|--|--|--|--|--|--|--|--|--|--|--|--|--|--|--|--|--|--|--|--|--|--|--|--|--|--|--|--|--|--|--|--|--|--|--|--|--|--|--|--|--|--|--|--|--|--|--|--|--|--|--|--|--|--|--|--|--|--|--|--|--|--|--|--|--|--|--|--|--|--|--|--|--|--|--|--|--|--|--|--|--|--|--|--|--|--|--|--|--|--|--|--|--|--|--|--|--|--|--|--|--|--|--|--|--|--|--|--|--|--|--|--|--|--|--|--|--|--|--|--|--|--|--|--|--|--|--|--|--|--|--|--|--|--|--|--|--|--|--|--|--|--|--|--|--|--|--|--|--|--|--|--|--|--|--|--|--|--|--|--|--|--|--|--|--|--|--|--|--|--|--|--|--|--|--|--|--|--|--|--|--|--|--|--|--|--|--|--|--|--|--|--|--|--|--|--|--|--|--|--|--|--|--|--|--|--|--|--|--|--|--|--|--|--|--|--|--|--|--|--|--|--|--|--|--|--|--|--|--|--|--|--|--|--|--|--|--|--|--|--|--|--|--|--|--|--|--|--|--|--|--|--|--|--|--|--|--|--|--|--|--|--|--|--|--|--|--|--|--|--|--|--|--|--|--|--|--|--|--|--|--|--|--|--|--|--|--|--|--|--|--|--|--|--|--|--|--|--|--|--|--|--|--|--|--|--|--|--|--|--|--|--|--|--|--|--|--|--|--|--|--|--|--|--|--|--|--|--|--|--|--|--|--|--|--|--|--|--|--|--|--|--|--|--|--|--|--|--|--|--|--|--|--|--|--|--|--|--|--|--|--|--|--|--|--|--|--|--|--|--|--|--|--|--|--|--|--|--|--|--|--|--|--|--|--|--|--|--|--|--|--|--|--|--|--|--|--|--|--|--|--|--|--|--|--|--|--|--|--|--|--|--|--|--|--|--|--|--|--|--|--|--|--|--|--|--|--|--|--|--|--|--|--|--|--|--|--|--|--|--|--|--|--|--|--|--|--|--|--|--|--|--|--|--|--|--|--|--|--|--|--|--|--|--|--|--|--|--|--|--|--|--|--|--|--|--|--|--|--|--|--|--|--|--|--|--|--|--|--|--|--|--|--|--|--|--|--|--|--|--|--|--|--|--|--|--|--|--|--|--|--|--|--|--|--|--|--|--|--|--|--|--|--|--|--|--|--|--|--|--|--|--|--|--|--|--|--|--|--|--|--|--|--|--|--|--|--|--|--|--|--|--|--|--|--|--|--|--|--|--|--|--|--|--|--|--|--|--|--|--|--|--|--|--|--|--|--|--|--|--|--|--|--|--|--|--|--|--|--|--|--|--|--|--|--|--|--|--|--|--|--|--|--|--|--|--|--|--|--|--|--|--|--|--|--|--|--|--|--|--|--|--|--|--|--|--|--|--|--|--|--|--|--|--|--|--|--|--|--|--|--|--|--|--|--|--|--|--|--|--|--|--|--|--|--|--|--|--|--|

0 10 20 30 40 50  
scale: - 1:1000

LEGEND FOR DRAINS MAY 2014

-  PUMPED TO FARM
-  DRAINING TO ABERNETHY'S DRAIN SUMP THEN PUMPED TO FARM
-  DRAINS TO "DRAINAGE SUMP"

